

MÉDIA DE GÊNEROS ALIMENTÍCIOS - LOTE 1- ALIMENTOS

LOTE 3

ITEM	PRODUTO	DILMA CALIXTO	TARDELI	BANCO DE PREÇOS	PREÇO MEDIO
1	ACHOCOLATADO EM PÓ INSTANTÊNEO 400GR	R\$ 10,00	R\$ 10,99	R\$ 10,21	R\$ 10,40
2	ACHOCOLATADO EM PÓ DIET 210GR	R\$ 13,90	R\$ 16,50	R\$ 14,31	R\$ 14,90
3	AÇÚCAR CRISTAL 5KG	R\$ 22,00	R\$ 20,99	R\$ 22,39	R\$ 21,79
4	AÇÚCAR MASCAVO 500GR	R\$ 9,90	R\$ 12,50	R\$ 8,82	R\$ 10,41
5	AMENDOIM CRÚ VERMELHO - C/ 500GR	R\$ 14,90	R\$ 16,20	R\$ 7,75	R\$ 12,95
6	AMIDO DE MILHO 500GR	R\$ 7,90	R\$ 9,19	R\$ 6,23	R\$ 7,77
7	ARROZ AGULHINHA 5KG	R\$ 29,90	R\$ 38,00	R\$ 24,73	R\$ 30,88
8	AVEIA FLOCOS FINOS 500GR	R\$ 8,90	R\$ 7,99	R\$ 5,33	R\$ 7,41
9	BATATA PALHA 1KG	R\$ 30,00	R\$ 44,80	R\$ 21,86	R\$ 32,22
10	BISCOITO SALGADO INTEGRAL 350GR	R\$ 8,90	R\$ 10,90	R\$ 5,17	R\$ 8,32
11	BISCOITO DE POLVILHO 110GR	R\$ 8,90	R\$ 7,70	R\$ 3,33	R\$ 6,64
12	BISCOITO DE POLVILHO SEM GLUTEN E SEM LACTOSE 100GR	R\$ 8,90	R\$ 12,80	R\$ 3,33	R\$ 8,34
13	BOLACHA DOCE SABOR MAISENA 400GR	R\$ 7,90	R\$ 9,85	R\$ 4,47	R\$ 7,41
14	BISCOITO DOCE TIPO ROSQUINHA 400GR	R\$ 7,90	R\$ 12,75	R\$ 8,30	R\$ 9,65
15	BOLACHA ÁGUA E SAL 400GR	R\$ 7,90	R\$ 9,85	R\$ 4,89	R\$ 7,55
16	BOLACHA SEM LACTOSE 400GR	R\$ 12,90	R\$ 10,50	R\$ 7,00	R\$ 10,13
17	CACAU 100% EM PÓ 500GR	R\$ 23,00	R\$ 55,00	R\$ 36,09	R\$ 38,03
18	CANELA EM PÓ 10GR	R\$ 3,50	R\$ 2,80	R\$ 2,48	R\$ 2,93
19	CANJICA BRANCA 500GR	R\$ 8,50	R\$ 9,80	R\$ 4,85	R\$ 7,72
20	CHÁ DE CAMOMILA CX COM 25 SAQUINHOS	R\$ 9,90	R\$ 12,50	R\$ 3,82	R\$ 8,74
21	CHÁ DE ERVA DOCE CX COM 25 SAQUINHOS	R\$ 9,90	R\$ 12,50	R\$ 3,82	R\$ 8,74
22	CHÁ MATTE TOSTADO EMBALAGEM COM 500 GR	R\$ 9,90	R\$ 8,95	R\$ 4,45	R\$ 7,77
23	CHIMICHURRI- CONDIMENTO 500GR	R\$ 25,90	R\$ 38,00	R\$ 26,49	R\$ 30,13
24	COCO RALADO EMBALAGEM COM 100GR	R\$ 7,90	R\$ 7,50	R\$ 4,52	R\$ 6,64
25	CREME DE LEITE COM 200GR	R\$ 4,90	R\$ 4,50	R\$ 3,07	R\$ 4,16
26	EXTRATO DE TOMATE CONCENTRADO 340GR	R\$ 6,90	R\$ 5,99	R\$ 2,80	R\$ 5,23
27	FARINHA DE MANDIOCA 500GR	R\$ 8,90	R\$ 7,95	R\$ 4,94	R\$ 7,26
28	FARINHA DE MILHO 500GR	R\$ 10,00	R\$ 6,50	R\$ 3,83	R\$ 6,78
29	FARINHA DE TRIGO KG	R\$ 6,90	R\$ 5,50	R\$ 5,10	R\$ 5,83
30	FEIJÃO CARIOCA KG	R\$ 10,50	R\$ 9,80	R\$ 6,11	R\$ 8,80
31	FEIJÃO PRETO KG	R\$ 10,90	R\$ 10,50	R\$ 6,64	R\$ 9,35
32	FERMENTO EM PÓ 250GR	R\$ 3,90	R\$ 10,00	R\$ 5,09	R\$ 6,33
33	FOLHA DE LOURO DESIDRATADA 10GR	R\$ 2,90	R\$ 1,80	R\$ 9,10	R\$ 4,60
34	FUBÁ DE MILHO 500GR	R\$ 5,90	R\$ 3,50	R\$ 3,35	R\$ 4,25
35	IOGURTE LITRO	R\$ 9,90	R\$ 8,50	R\$ 7,08	R\$ 8,49
36	IOGURTE SEM LACTOSE LITRO	R\$ 13,50	R\$ 14,99	R\$ 17,50	R\$ 15,33
37	LEITE EM PÓ INTEGRAL 800GR	R\$ 12,90	R\$ 32,50	R\$ 21,02	R\$ 22,14
38	LEITE PASTEURIZADO TIPO C	R\$ 8,90	R\$ 8,50	R\$ 5,28	R\$ 7,56
39	LEITE DE AVEIA LITRO	R\$ 14,90	R\$ 8,50	R\$ 27,97	R\$ 17,12
40	LEITE DE SOJA LITRO	R\$ 8,50	R\$ 7,50	R\$ 14,00	R\$ 10,00
41	LEITE UHT ZERO LACTOSE	R\$ 7,59	R\$ 7,50	R\$ 6,85	R\$ 7,31
42	LEITE UHT INTEGRAL CX COM 12 UNIDADES	R\$ 75,00	R\$ 78,00	R\$ 66,60	R\$ 73,20
43	MACARRÃO AVE MARIA 500GR	R\$ 6,90	R\$ 4,98	R\$ 3,58	R\$ 5,15
44	MACARRÃO ESPAGUETE 500GR	R\$ 6,90	R\$ 4,98	R\$ 3,66	R\$ 5,18
45	MACARRÃO TIPO LETRINHAS 500GR	R\$ 8,90	R\$ 7,50	R\$ 7,00	R\$ 7,80
46	MACARRÃO PARAFUSO 500GR	R\$ 6,90	R\$ 4,98	R\$ 3,75	R\$ 5,21
47	MANTEIGA SEM SAL 500GR	R\$ 8,90	R\$ 25,98	R\$ 22,76	R\$ 19,21
48	MANTEIGA SEM LACTOSE 200GR	R\$ 19,50	R\$ 18,50	R\$ 19,54	R\$ 19,18
49	MILHO PARA PIPOCA C/500GR	R\$ 5,90	R\$ 7,50	R\$ 4,27	R\$ 5,89
50	MILHO VERDE CONGELADO KG	R\$ 12,90	R\$ 36,50	R\$ 21,45	R\$ 23,62
51	ÓLEO DE SOJA REFINADO EMBALAGEM COM 900ML	R\$ 7,30	R\$ 8,50	R\$ 6,34	R\$ 7,38
52	ÓLEO DE MILHO EMBALAGEM COM 900ML	R\$ 12,00	R\$ 16,50	R\$ 14,88	R\$ 14,46
53	PURÊ DE BATATA DESIDRATADO EM FLOCOS COM 1KG	R\$ 32,00	R\$ 34,00	R\$ 28,50	R\$ 31,50
54	POLPA DE FRUTAS CONGELADA DIVERSOS SABORES DE 1KG	R\$ 19,90	R\$ 28,00	R\$ 15,86	R\$ 21,25
55	SAL REFINADO KG	R\$ 3,90	R\$ 4,50	R\$ 1,92	R\$ 3,44
56	TEMPERO PARA FRANGO-CONDIMENTO 500GR	R\$ 8,99	R\$ 17,80	R\$ 14,27	R\$ 13,69
57	TEMPERO PÁPRICA DOCE- CONDIMENTO 500GR	R\$ 12,00	R\$ 16,00	R\$ 16,00	R\$ 14,67
58	TEMPERO ALÉCRIM- CONDIMENTO 500GR	R\$ 12,90	R\$ 16,00	R\$ 16,00	R\$ 14,97
59	TRIGO PARA QUIBE 500GR	R\$ 7,50	R\$ 7,60	R\$ 4,19	R\$ 6,43
60	UVA PASSA PRETA KG	R\$ 18,00	R\$ 13,30	R\$ 16,86	R\$ 16,05
61	VINAGRE DE ALCOOL COM 750ML	R\$ 6,50	R\$ 2,80	R\$ 2,60	R\$ 3,97

MÉDIA DE GÊNEROS ALIMENTÍCIOS- LOTE 2- HORTIFRUIT

LOTE 1

ITEM	PRODUTO	DILMA CALIXTO	TARDELI	BANCO DE PREÇOS	PREÇO MEDIO
1	ABACATE- 1ª QUALIDADE	R\$ 6,90	R\$ 8,99	R\$ 4,86	R\$ 6,92
2	ABACAXI- 1 QUALIDADE	R\$ 10,90	R\$ 12,90	R\$ 5,55	R\$ 9,78
3	ABOBRINHA- 1ª QUALIDADE	R\$ 6,90	R\$ 7,50	R\$ 4,55	R\$ 6,32
4	ACELGA - 1ª QUALIDADE	R\$ 9,50	R\$ 14,90	R\$ 6,94	R\$ 10,45
5	ALFACE - 1ª QUALIDADE	R\$ 3,90	R\$ 4,50	R\$ 4,03	R\$ 4,14
6	ALHO DESCASCADO IN NATURA - 1ª QUALIDADE	R\$ 29,90	R\$ 28,00	R\$ 27,00	R\$ 28,30
7	BANANA PRATA- 1ª QUALIDADE	R\$ 5,90	R\$ 5,50	R\$ 5,72	R\$ 5,71
8	BATATA DOCE -1ª QUALIDADE	R\$ 3,90	R\$ 6,50	R\$ 3,89	R\$ 4,76
9	BATATA INGLESA- 1ª QUALIDADE	R\$ 4,90	R\$ 6,50	R\$ 5,40	R\$ 5,60
10	BETERRABA- 1ª QUALIDADE	R\$ 6,90	R\$ 6,00	R\$ 4,60	R\$ 5,83
11	BRÓCOLIS- 1ª QUALIDADE	R\$ 6,90	R\$ 6,90	R\$ 6,78	R\$ 6,86
12	CEBOLA MÉDIA - 1ª QUALIDADE	R\$ 6,90	R\$ 7,95	R\$ 6,01	R\$ 6,95
13	CENOURA - 1ª QUALIDADE	R\$ 5,90	R\$ 6,00	R\$ 5,41	R\$ 5,77
14	CHUCHU - 1ª QUALIDADE	R\$ 6,90	R\$ 5,90	R\$ 3,65	R\$ 5,48
15	COUVE FLOR - 1ª QUALIDADE	R\$ 7,90	R\$ 10,50	R\$ 8,06	R\$ 8,82
16	COUVE MANTEIGA - 1ª QUALIDADE	R\$ 4,90	R\$ 5,50	R\$ 4,33	R\$ 4,91
17	GOIABA- 1ª QUALIDADE	R\$ 10,00	R\$ 9,80	R\$ 7,04	R\$ 8,95
18	LARANJA- 1ª QUALIDADE	R\$ 4,00	R\$ 4,80	R\$ 3,66	R\$ 4,15
19	LIMÃO- 1ª QUALIDADE	R\$ 7,90	R\$ 8,50	R\$ 4,11	R\$ 6,84
20	MAÇÃ FUJI- 1ª QUALIDADE	R\$ 12,90	R\$ 11,50	R\$ 7,51	R\$ 10,64
21	MAMÃO FORMOSA -1ª QUALIDADE	R\$ 10,50	R\$ 10,85	R\$ 7,82	R\$ 9,72
22	MANDIOCA- 1ª QUALIDADE	R\$ 6,90	R\$ 9,50	R\$ 4,17	R\$ 6,86
23	MANDIOQUINHA SALSA- 1ª QUALIDADE	R\$ 13,00	R\$ 16,39	R\$ 8,35	R\$ 12,58
24	MANGA TOMMY- 1ª QUALIDADE	R\$ 6,90	R\$ 7,80	R\$ 3,66	R\$ 6,12
25	MELANCIA- 1ª QUALIDADE	R\$ 3,99	R\$ 4,50	R\$ 3,52	R\$ 4,00
26	MELÃO - 1ª QUALIDADE	R\$ 8,90	R\$ 25,00	R\$ 5,44	R\$ 13,11
27	MORANGO BANDEIJA- 1ª QUALIDADE	R\$ 8,90	R\$ 12,50	R\$ 8,62	R\$ 10,01
28	OVOS SELECIONADOS - TIPO 1 - 1ª QUALIDADE	R\$ 12,90	R\$ 10,50	R\$ 10,08	R\$ 11,16
29	PEPINO CAPIRA - 1ª QUALIDADE	R\$ 6,90	R\$ 7,68	R\$ 4,09	R\$ 6,22
30	PÊRA- 1ª QUALIDADE	R\$ 13,90	R\$ 17,60	R\$ 11,66	R\$ 14,39
31	PÊSSEGO- 1ª QUALIDADE	R\$ 13,90	R\$ 18,99	R\$ 13,28	R\$ 15,39
32	PONKAN- 1ª QUALIDADE	R\$ 9,90	R\$ 9,80	R\$ 4,89	R\$ 8,20
33	PIMENTÃO VERDE - 1ª QUALIDADE	R\$ 8,50	R\$ 12,00	R\$ 6,46	R\$ 8,99
34	REPOLHO -1ª QUALIDADE	R\$ 7,90	R\$ 9,00	R\$ 4,37	R\$ 7,09
35	TOMATE - 1ª QUALIDADE	R\$ 7,90	R\$ 10,50	R\$ 5,98	R\$ 8,13
36	VAGEM - 1ª QUALIDADE	R\$ 13,90	R\$ 14,80	R\$ 12,83	R\$ 13,84
37	UVA SEM SEMENTE- 1ª QUALIDADE	R\$ 15,00	R\$ 26,00	R\$ 11,10	R\$ 17,37

529

MÉDIA DE GÊNEROS ALIMENTÍCIOS- LOTE 3- CARNES

LOTE 2

ITEM	PRODUTO	DILMA CALIXTO	TARDELI	BANCO DE PREÇOS	PREÇO MEDIO
1	BACON - 1ª QUALIDADE	R\$ 32,00	R\$ 36,65	R\$ 19,76	R\$ 29,47
2	CARNE BOVINA MOÍDA "PATINHO" 1ª QUALIDADE	R\$ 39,00	R\$ 29,99	R\$ 25,21	R\$ 31,40
3	CARNE BOVINA EM CUBOS ACÉM - SEM GORDURA - 1ª QUALIDADE	R\$ 37,90	R\$ 30,65	R\$ 29,45	R\$ 32,67
4	CARNE BOVINA EM ISCAS- ACÉM SEM GORDURA- 1ª QUALIDADE	R\$ 29,90	R\$ 38,50	R\$ 29,45	R\$ 32,62
5	CARNE SUÍNA PERNIL EM CUBOS - SEM OSSO E SEM PELE	R\$ 28,00	R\$ 19,50	R\$ 18,00	R\$ 21,83
6	COXA E SOBRECOXA DE FRANGO - 1ª QUALIDADE	R\$ 10,90	R\$ 12,50	R\$ 8,60	R\$ 10,67
7	FILÉ DE FRANGO DESFIADO/MÓIDO- 1ª QUALIDADE	R\$ 32,00	R\$ 29,50	R\$ 25,63	R\$ 29,04
8	LINGUIÇA CALABRESA- 1ª QUALIDADE	R\$ 25,90	R\$ 29,99	R\$ 23,25	R\$ 26,38
9	LINGUIÇA TOSCANA 1ª QUALIDADE	R\$ 32,00	R\$ 29,99	R\$ 22,99	R\$ 28,33
10	MORTADELA FATIADA - 1ª QUALIDADE	R\$ 19,90	R\$ 30,62	R\$ 27,33	R\$ 25,95
11	PEITO DE FRANGO CONGELADO SEM PELE E SEM OSSO	R\$ 22,90	R\$ 25,00	R\$ 16,95	R\$ 21,62
12	PRESUNTO FATIADO 1ª QUALIDADE	R\$ 28,90	R\$ 35,00	R\$ 32,80	R\$ 32,23
13	QUEIJO MUSSARELA FATIADO- 1ª QUALIDADE	R\$ 39,90	R\$ 49,50	R\$ 69,90	R\$ 53,10
14	ESPETINHO DE KAFTA 100GR	R\$ 8,90	R\$ 5,80	R\$ 6,99	R\$ 7,23
15	ESPETINHO DE CARNE BOVINA 100GR	R\$ 8,90	R\$ 6,50	R\$ 6,99	R\$ 7,46
16	ESPETINHO DE FRANGO 100GR	R\$ 8,90	R\$ 6,50	R\$ 6,99	R\$ 7,46



PAÇO MUNICIPAL JOSÉ GALDINO PEREIRA

Barra do Jacaré - Paraná

CNPJ: 76.407.568/0001-93

Rua Rui Barbosa, 96 (Centro) – Telefax: (43) 3537-1212

CEP: 86.385-000 - E-mail: contabilidade@barradojacare.pr.gov.br

PARECER 002/2024

Do – Setor de Contabilidade

Para – Setor Licitação

Assunto: Aquisição de gêneros alimentícios perecíveis e não perecíveis destinados para a alimentação escolar na Escola Municipal Pio XII e Centro de Educação Infantil.

Vimos através deste, informar as dotações orçamentárias, para efetuar os procedimentos cabíveis, referente à aquisição de gêneros alimentícios perecíveis e não perecíveis destinados para a alimentação escolar na Escola Municipal Pio XII e Centro de Educação Infantil.

Ressalta-se que este parecer informa a dotação existente no orçamento, e que os procedimentos referentes a empenho, liquidação e pagamento estarão sujeitos à existência de saldo na dotação orçamentária na data do fato gerador do empenho. Sendo que, o fato de alguma conta contábil constante deste parecer apresentar saldo orçamentário abaixo do necessário para realização do objeto da licitação pode ser sanado pela suplementação da referida conta através de solicitação do setor responsável.

Salientamos ainda que qualquer posição em relação à modalidade, tipo e demais dispositivos do procedimento licitatório, bem como a verificação da correta aplicação da legislação, no que se refere a licitações e contratos, é de competência da respectiva comissão de licitação e do jurídico.

09. SECRETARIA MUNICIPAL DE EDUCAÇÃO

09.001 DEPARTAMENTO MUNICIPAL DE EDUCAÇÃO

12.306.0012.2091 MANUTENÇÃO MERENDA ESCOLAR - CMEI

Item	Histórico	Natureza	Conta	Fonte
01	Material, Bem ou Serviços para Distribuição Gratuita	3.3.90.32.00.00	06620	00.000
02	Material, Bem ou Serviços para Distribuição Gratuita	3.3.90.32.00.00	06630	01.042

12.306.0012.2092 MERENDA ESCOLAR - AEE

Item	Histórico	Natureza	Conta	Fonte
01	Material, Bem ou Serviços para Distribuição Gratuita	3.3.90.32.00.00	06640	01.042

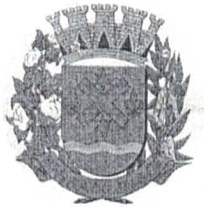
**PAÇO MUNICIPAL JOSÉ GALDINO PEREIRA****Barra do Jacaré - Paraná**

CNPJ: 76.407.568/0001-93

Rua Rui Barbosa, 96 (Centro) – Telefax: (43) 3537-1212

CEP: 86.385-000 - E-mail: contabilidade@barradojacare.pr.gov.br

12.306.0012.2093 MERENDA ESCOLAR - FONTE LIVRE

Item	Histórico	Natureza	Conta	Fonte
01	Material, Bem ou Serviços para Distribuição Gratuita	3.3.90.32.00.00	06650	00.000

12.306.0012.2094 MERENDA ESCOLAR - PNAEF

Item	Histórico	Natureza	Conta	Fonte
01	Material, Bem ou Serviços para Distribuição Gratuita	3.3.90.32.00.00	06660	01.042

12.306.0012.2095 MERENDA ESCOLAR - PRÉ ESCOLA

Item	Histórico	Natureza	Conta	Fonte
01	Material, Bem ou Serviços para Distribuição Gratuita	3.3.90.32.00.00	06670	01.042

12.306.0012.2096 MERENDA ESCOLAR - EJA

Item	Histórico	Natureza	Conta	Fonte
01	Material, Bem ou Serviços para Distribuição Gratuita	3.3.90.32.00.00	06680	00.000
02	Material, Bem ou Serviços para Distribuição Gratuita	3.3.90.32.00.00	06690	01.042

12.361.0012.2100 MANUTENÇÃO ENSINO FUNDAMENTAL

Item	Histórico	Natureza	Conta	Fonte
01	Material de Consumo	3.3.90.30.00.00	06960	00.000
02	Material de Consumo	3.3.90.30.00.00	06970	00.103
03	Material de Consumo	3.3.90.30.00.00	06980	00.104

12.361.0012.2101 MANUTENÇÃO ESCOLA PIO XII

Item	Histórico	Natureza	Conta	Fonte
01	Material de Consumo	3.3.90.30.00.00	07200	00.000
02	Material de Consumo	3.3.90.30.00.00	07210	00.103
03	Material de Consumo	3.3.90.30.00.00	07220	00.104

12.361.0012.2104 MANUTENÇÃO DA SECRETARIA MUNICIPAL DE EDUCAÇÃO

Item	Histórico	Natureza	Conta	Fonte
01	Material de Consumo	3.3.90.30.00.00	07650	00.103

12.365.0012.2108 MANUTENÇÃO C.M.E.I

Item	Histórico	Natureza	Conta	Fonte
01	Material de Consumo	3.3.90.30.00.00	07970	00.000
02	Material de Consumo	3.3.90.30.00.00	07980	00.103
03	Material de Consumo	3.3.90.30.00.00	07990	00.104



PAÇO MUNICIPAL JOSÉ GALDINO PEREIRA

Barra do Jacaré - Paraná

CNPJ: 76.407.568/0001-93

Rua Rui Barbosa, 96 (Centro) – Telefax: (43) 3537-1212

CEP: 86.385-000 - E-mail: contabilidade@barradojacare.pr.gov.br

Obs: Recursos Federais

Sem mais para o momento, e certo de que estamos atendendo o solicitado, nossos protestos de elevada estima e consideração.

Paço Municipal José Galdino Pereira, em 03 de janeiro de 2024

LUCAS NASCIMENTO
Contador

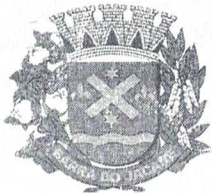

PREFEITURA MUNICIPAL DE BARRA DO JACARÉ
ESTADO DO PARANÁ

CNPJ 76.407.568/0001-93, Rua Rui Barbosa n°. 96 Centro, Barra do Jacaré/PR
Telefone/Fax (43) 3537-1212 – CEP 86.385-000

PEDIDO DE ORÇAMENTO

DILMA DE FREITAS AGUIAR CALIXTO
CNPJ: 07.285.584/0001-38

Prezado Senhor,

Em conformidade com a Lei nº 14.133/21, que estabelece normas para licitações e contratos administrativos no âmbito da Administração Pública, venho por meio deste ofício solicitar a apresentação de orçamento para o fornecimento de [inserir descrição detalhada do produto/serviço], de acordo com as especificações técnicas e demais informações conforme relação em anexo

Solicitamos que o orçamento apresentado inclua detalhes sobre os valores unitários e totais, bem como informações sobre prazos de entrega, condições de pagamento e garantia dos produtos ou serviços ofertados.

Reforçamos que, conforme disposto na Lei nº 14.133/21, a apresentação do orçamento não implica na obrigatoriedade de contratação, sendo apenas um instrumento de pesquisa e análise para subsidiar a futura tomada de decisão da Administração Pública.

Adicionalmente, gostaríamos de ressaltar que, conforme disposto no art.23 da Lei nº 14.133/2021, informamos que o orçamento apresentado por sua empresa terá validade de 180 (cento e oitenta) dias, contados a partir da data de sua apresentação. Desta forma, a Administração Pública poderá, durante esse prazo, utilizar os parâmetros apresentados dos produtos ou serviços orçados para cálculos de estimativa do valor de referência da contratação, observando as condições e os valores apresentados em seu orçamento.

Solicitamos a gentileza de enviar o orçamento em resposta a este ofício até o dia 30/11, por meio de e-mail para cmbarradojacare@hotmail.com ou por correspondência física para o endereço conforme supra citado no cabeçalho.

Agradecemos desde já pela atenção e colaboração. Em caso de dúvidas ou para maiores esclarecimentos, favor entrar em contato conosco pelos meios de comunicação informados no início deste documento.

Atenciosamente,

Lorena Capucho de Souza
Nutricionista RT

Barra do Jacaré, 21/11/2023



07.285.584/0001-38
DILMA DE FREITAS AGUIAR CALIXTO
Rua Rui Barbosa, 47
CEP 86.385-000 - Barra do Jacaré

EMPRESA:

CNPJ:

ENDEREÇO:

TELEFONE:

54 P
Wilmia de F. Aguiar Calixto
07.285.584/0001-38
Rua Rui Barbosa nº 47
(43)999829398

ORÇAMENTO DE GÊNEROS ALIMENTÍCIOS

MERENDA ESCOLAR 2024

LOTE 2

ITEM	DESCRIÇÃO/ ESPECIFICAÇÃO	UNIDADE DE MEDIDA	VALOR
1	ACHOCOLATADO EM PÓ- 400gr Produto de primeira qualidade. Rendimento mínimo de 50 (cinquenta) porções valor energético - 350 kcal para cada 100gr proteína - 25g para cada 100g do produto, na embalagem deverão constar data de fabricação, data de validade, número do lote do produto. Validade mínima de 6 meses a partir da data da entrega. Produto similar ou superior a NESTLE OU TODDY. Reposição do produto: no caso de alteração do mesmo antes do vencimento do prazo de validade, prazo de validade vencido e embalagens danificadas. Embalagem de 400gr	UNIDADE	10,00
2	ACHOCOLATADO EM PÓ DIET- 210GR Produto de primeira qualidade. Na embalagem deverão constar data de fabricação, data de validade, número do lote do produto. Validade mínima de 6 meses a partir da data da entrega. Produto similar ou superior a LOWÇUCAR OU MAGRO Reposição do produto: no caso de alteração do mesmo antes do vencimento do prazo de validade, prazo de validade vencido e embalagens danificadas. Embalagem de 210gr	UNIDADE	1390
3	AÇÚCAR CRISTAL- 5 KILOS Açúcar de origem vegetal, constituído fundamentalmente por sacarose de cana-de-açúcar. Aspecto: sódio com cristais bem definidos. Cor: branca (para o açúcar cristal branco). Odor e sabor próprio do produto. Na embalagem deverá constar data de fabricação, data de validade, número de lote do produto. Validade mínima de 6 meses a partir da data da entrega. Reposição do produto: no caso de alteração do mesmo antes do vencimento do prazo de validade, prazo de validade vencido e embalagens danificadas. Embalagem de 5Kg	UNIDADE	2200
4	AÇÚCAR MASCAVO- 500gr O produto é elaborado a partir de caldo de cana, livre de fermentação, isento de matéria terrosa, de parasitas e detritos animais ou vegetais. Nas preparações microscópicas deverá demonstrar ausência de sujidades, de parasitas e de larvas de insetos ou de seus fragmentos. A embalagem deve ser plástica, intacta, bem vedada e conter 500 gramas do produto, com rótulo de informação nutricional, data de fabricação, prazo de validade e número do lote. Reposição do produto: no caso de alteração do mesmo antes do vencimento do prazo de validade, prazo de validade vencido e embalagens danificadas. Embalagem de 500gr	UNIDADE	990

590

5	<p>AMENDOIM- 500gr Tom rosa ao vermelho escuro, descascado, grãos puros tipo único. Apresentação em embalagem de polietileno atóxico. Reposição do produto: no caso de alteração do mesmo antes do vencimento do prazo de validade, prazo de validade vencido e embalagens danificadas. Embalagem de 500gr.</p>	UNIDADE	1490 1
6	<p>AMIDO DE MILHO TIPO 1- 500gr Produto amiláceo do milho, com aspecto cor, cheiro e sabor próprio; isento de sujidades, parasitas e larvas. O produto deverá apresentar no máximo 3 ingredientes em sua composição e com validade mínima de 6 meses a partir da data de entrega. Reposição do produto: no caso de alteração do mesmo antes do vencimento do prazo de validade, prazo de validade vencido e embalagens danificadas. Embalagem de 500g.</p>	UNIDADE	790 1
7	<p>ARROZ AGULHINHA- 5kg Arroz tipo 1, longo fino, em sacos plásticos transparentes e atóxicos, limpos, não violados, resistentes, acondicionados em fardos lacrados. Na embalagem deverá conter externamente os dados de identificação, procedência, informações nutricionais, número do lote, quantidade do produto. Validade mínima de 6 meses a partir da data de entrega. De acordo com a resolução 12/78 da cnpa. Reposição do produto: no caso de alteração do mesmo antes do vencimento do prazo de validade, prazo de validade vencido e embalagens danificadas. Embalagem de 5kg.</p>	UNIDADE	2990 1
8	<p>AVEIA FLOCOS FINOS- 500gr 100% natural produto resultante da moagem de grãos de aveia após limpeza e classificação sem glúten ou contaminação pelo glúten durante o processo de fabricação. Acondicionada em embalagens plástica atóxica de 500 gramas (conforme solicitação posterior) contendo dados de identificação do produto, marca do fabricante, data de fabricação e prazo de validade. embalagem secundária de fardos plásticos ou caixas de papelão resistentes. validade mínima de 5 meses a contar da data de entrega. Reposição do produto: no caso de alteração do mesmo antes do vencimento do prazo de validade, prazo de validade vencido e embalagens danificadas. Embalagem de 500g.</p>	UNIDADE	890 1
9	<p>BATATA PALHA- 1KG Frita, sequinha, sabor natural, livre de gordura trans, sem glúten, contendo informação nutricional, data de fabricação e validade, informação do fabricante. Validade mínima de 6 meses a partir da data de entrega. Reposição do produto: no caso de alteração do mesmo antes do vencimento do prazo de validade, prazo de validade vencido e embalagens danificadas. Embalagem de 1kg.</p>	KILO	30,00
10	<p>BISCOITO SALGADO INTEGRAL- 350gr 0% gordura trans., de boa qualidade, sem recheio. O biscoito deverá ser fabricado a partir de matérias primas são e limpos, serão rejeitados biscoitos mal cozidos, queimados e de caracteres organolépticos anormais, não podendo apresentar excesso de dureza e nem se apresentar quebradiço O produto deverá apresentar validade mínima de 6 meses a partir da data de entrega. Qualidade similar ou superior a TODESCHINI OU BAUDUCCO. Reposição do produto: no caso de alteração do mesmo antes do vencimento do prazo de validade, prazo de validade vencido e embalagens danificadas. Embalagem de 400g.</p>	UNIDADE	890 1
11	<p>BISCOITO DE POLVILHO- 110GR Biscoito tradicional, salgado, assado e crocante. Formato argola, com procedência, registro e informação nutricional, embalagem em polipropileno atóxico, resistente, lacrado contendo no mínimo 110 gramas com procedência, registro e informação</p>	UNIDADE	890 1

	<p>nutricional no rótulo. prazo mínimo de validade mínimo de 06 meses, a contar a partir da data de entrega.</p> <p>Reposição do produto: no caso de alteração do mesmo antes do vencimento do prazo de validade, prazo de validade vencido e embalagens danificadas.</p> <p>Embalagem de 110gr.</p>		
12	<p>BISCOITO DE POLVILHO SEM GLÚTEN E SEM LACTOSE- 100GR</p> <p>Biscoito de polvilho sem adição de lactose e gluten, salgado, assado e crocante. Formato argola, com procedência, registro e informação nutricional, embalagem em polipropileno atóxico, resistente, lacrado contendo no mínimo 100 gramas com procedência, registro e informação nutricional no rótulo. prazo mínimo de validade mínimo de 06 meses, a contar a partir da data de entrega.</p> <p>Reposição do produto: no caso de alteração do mesmo antes do vencimento do prazo de validade, prazo de validade vencido e embalagens danificadas.</p> <p>Embalagem de 100gr.</p>	UNIDADE	8,90
13	<p>BOLACHA DOCE SABOR MAISENA</p> <p>Bolacha 0% gordura trans. de boa qualidade, sem recheio. O biscoito deverá ser fabricado a partir de matérias primas sãs e limpas, serão rejeitados biscoitos mal cozidos, queimados e de caracteres organolépticos anormais, não podendo apresentar excesso de dureza e nem se apresentar quebradiço – embalagem em pacotes lacrados. O produto deverá apresentar validade mínima de 6 meses a partir da data de entrega.</p> <p>Qualidade similar ou superior a MARILAN, PARATI OU TODESCHINI.</p> <p>Reposição do produto: no caso de alteração do mesmo antes do vencimento do prazo de validade, prazo de validade vencido e embalagens danificadas.</p> <p>Embalagem de 400gr.</p>	UNIDADE	7,90
14	<p>BISCOITO DOCE TIPO ROSQUINHA- 400GR</p> <p>Sabores diversos, coco, chocolate, ao leite, fabricado a partir de matérias primas sãs e limpas, não devem estar mal assados ou com características organolépticos anormais, isento de mofo, odores estranhos e substâncias nocivas. Embalagem em polipropileno atóxico, resistente, lacrado contendo no mínimo 400 gramas com procedência, registro e informação nutricional no rótulo. Prazo mínimo de validade mínimo de 06 meses, a contar a partir da data de entrega.</p> <p>Qualidade similar ou superior a MARILAN, GALO OU PARATI.</p> <p>Reposição do produto: no caso de alteração do mesmo antes do vencimento do prazo de validade, prazo de validade vencido e embalagens danificadas.</p> <p>Embalagem de 400gr.</p>	UNIDADE	7,90
15	<p>BOLACHA ÁGUA E SAL- 400GR</p> <p>BISCOITO ÁGUA E SAL. Características técnicas: Ingredientes: farinha de trigo enriquecida com ferro e ácido fólico, sal refinado, óleos ou gordura vegetal (preferencialmente livre de gordura trans). O produto poderá conter, no máximo, 0,2 grama de gordura trans na porção de 30 gramas. Deverão ser fabricados a partir de matérias-primas sãs e limpas, isentas de matéria terrosa, parasitos, devendo estar em perfeito estado de conservação. São rejeitados os biscoitos ou bolachas mal cozidas, queimadas e de caracteres organolépticos anormais. Não poderá apresentar umidade ou biscoitos quebrados (percentual máximo aceito - até 10% de biscoitos quebrados) Prazo mínimo de validade mínimo de 06 meses, a contar a partir da data de entrega.</p> <p>Qualidade similar ou superior a MARILAN, GALO OU PARATI.</p> <p>Reposição do produto: no caso de alteração do mesmo antes do vencimento do prazo de validade, prazo de validade vencido e embalagens danificadas.</p>	UNIDADE	7,90

	Embalagem de 400gr.		
16	<p>BOLACHA SEM LACTOSE - 400GR Bolacha Doce "Tipo Maizena" sem recheio e sem cobertura, isentos de proteína do leite, lactose e de produtos de origem animal. Embalagem: plástica, resistente, atóxica, com prazo de validade de no mínimo 8 meses. Prazo mínimo de validade mínimo de 06 meses, a contar a partir da data de entrega.</p> <p>Qualidade similar ou superior a MARILAN, GALO OU PARATI. Reposição do produto: no caso de alteração do mesmo antes do vencimento do prazo de validade, prazo de validade vencido e embalagens danificadas.</p> <p>Embalagem de 400gr.</p>		12,90
17	<p>CACAU EM PÓ 100%- 500gr Cacau 100%, apresentando cor, cheiro e sabor carcterísticos. isento de traços de leite, lactose e glúten. embalagem em plástico atóxico contendo 500 gramas, com identificação do produto, marca do fabricante, data de fabricação, validade e peso líquido. embalagem secundária em caixas de papelão resistentes. validade mínima 10 meses a contar da data de entrega.</p> <p>Reposição do produto: no caso de alteração do mesmo antes do vencimento do prazo de validade, prazo de validade vencido e embalagens danificadas.</p> <p>Embalagem de 500gr</p>	UNIDADE	23,00
18	<p>CANELA EM PÓ- 10gr Canela em pó pura, (condimento), não deverá conter umidade, odor desagradável, bolor e sujidades. Embalagem transparente atóxica com rotulagem adequada.</p> <p>Reposição do produto: no caso de alteração do mesmo antes do vencimento do prazo de validade, prazo de validade vencido e embalagens danificadas.</p> <p>Embalagens de 10g</p>	UNIDADE	3,50
19	<p>CANJICA BRANCA- 500gr Canjica, tipo 1, contendo no mínimo 80% de grãos inteiras preparados com matérias primas são, limpos, isentas de matérias terrosas, parasitas e detritos animais ou vegetais, com no máximo de 15% de umidade. O produto deverá apresentar validade mínima de 120 dias a partir da data de entrega. Embalagem em polietileno atóxico contendo externamente os dados de identificação e procedência, informação nutricional, número do lote, data de validade, quantidade do produto e número do registro.</p> <p>Reposição do produto: no caso de alteração do mesmo antes do vencimento do prazo de validade, prazo de validade vencido e embalagens danificadas.</p> <p>Embalagem de 500gr</p>	UNIDADE	8,50
20	<p>CHÁ DE CAMOMILA Chá de camomila, caixa com 25 saquinhos cada. Qualidade igual ou superior a LEÃO, CHILENO ou Q-VITA.</p> <p>Reposição do produto: no caso de alteração do mesmo antes do vencimento do prazo de validade, prazo de validade vencido e embalagens danificadas.</p>	UNIDADE	9,90
21	<p>CHÁ DE ERVA-DOCE Chá de erva doce, caixa com 25 saquinhos cada. Qualidade igual ou superior a LEÃO, CHILENO ou Q-VITA.</p> <p>Reposição do produto: no caso de alteração do mesmo antes do vencimento do prazo de validade, prazo de validade vencido e embalagens danificadas.</p>	UNIDADE	9,90
22	<p>CHÁ ERVA MATE 500GR Chá matte tostado, sabor natural, livre de sujidades, galhos, folhas. O produto deverá apresentar validade mínima de 6 meses a partir da data de entrega.</p> <p>Reposição do produto: no caso de alteração do mesmo antes do vencimento do prazo de validade, prazo de validade vencido e embalagens danificadas.</p> <p>Embalagem de 500gr</p>	UNIDADE	8,90

23	<p>CHIMICHURRI-CONDIMENTO 500GR</p> <p>Tempero Chimichurri. Desidratado sem pimenta. Feito à base de ervas e especiarias como: cebola, alho, tomate, salsa, cebolinha verde, orégano, pimentão, manjerição, mostarda, noz moscada, louro entre outros. O produto deverá apresentar validade mínima de 6 meses a partir da data de entrega.</p> <p>Reposição do produto: no caso de alteração do mesmo antes do vencimento do prazo de validade, prazo de validade vencido e embalagens danificadas.</p> <p>Embalagem de 500gr</p>	UNIDADE	25,90
24	<p>COCO RALADO 100GR</p> <p>Coco ralado, desidratado e parcialmente desengordurado, não acrescido de açúcar.</p> <p>Reposição do produto: no caso de alteração do mesmo antes do vencimento do prazo de validade, prazo de validade vencido e embalagens danificadas.</p> <p>Embalagem de 100gr</p>	UNIDADE	790 1
25	<p>CREME DE LEITE UHT- 200GR</p> <p>Creme de leite com teor de 17 à 20% de gordura, homogeneizado. Embalagem de 200g, com dados de identificação do produto, marca do fabricante e prazo de validade. O produto deverá ter registro no Ministério da Agricultura e/ou ministério da Saúde. Embalagem secundária de fardos plásticos ou caixas de papelão resistentes. Validade mínima de 6 meses a contar da data de entrega. Qualidade similar ou superior a frimesa ou tirol.</p> <p>Reposição do produto: no caso de alteração do mesmo antes do vencimento do prazo de validade, prazo de validade vencido e embalagens danificadas.</p> <p>Embalagem de 200gr</p>	UNIDADE	490 1
26	<p>EXTRATO DE TOMATE CONCENTRATO- 340GR</p> <p>Concentrado, contendo um único ingrediente: Tomate. Sem sal ou açúcar, sem pimenta, sem aditivos químicos. O produto deverá apresentar validade mínima de 6 meses a partir da data de entrega.</p> <p>Reposição do produto: no caso de alteração do mesmo antes do vencimento do prazo de validade, prazo de validade vencido e embalagens danificadas.</p> <p>Embalagem de 340gr.</p>	UNIDADE	690 1
27	<p>FARINHA DE MANDIOCA- 500GR</p> <p>Farinha torrada de primeira qualidade, classe fina, baixa acidez, grupo seca. Apresentação em embalagens de polietileno atóxico/papel, contendo externamente os dados de identificação e procedência, informação nutricional, número do lote, data de validade, quantidade do produto e número do registro. O produto deverá apresentar validade mínima de 6 meses a partir da data de entrega.</p> <p>Reposição do produto: no caso de alteração do mesmo antes do vencimento do prazo de validade, prazo de validade vencido e embalagens danificadas.</p> <p>Embalagem de 500 g</p>	UNIDADE	890 1
28	<p>FARINHA DE MILHO- 500GR</p> <p>Farinha de milho tipo biju (BIJU AMARELO) de primeira qualidade. Apresentação em embalagens de polietileno atóxico, contendo externamente os dados de identificação e procedência, informação nutricional, número do lote, data de validade, quantidade do produto e número de registro. O produto deverá apresentar validade mínima de 120 dias a partir da data de entrega.</p> <p>Reposição do produto: no caso de alteração do mesmo antes do vencimento do prazo de validade, prazo de validade vencido e embalagens danificadas.</p> <p>Embalagem de 500 g.</p>	UNIDADE	19,00
29	<p>FARINHA DE TRIGO KG</p> <p>Farinha de trigo especial, tipo 1, com aspecto em pó fino, cor branca, cheiro e sabor próprio do produto. Apresentação em embalagem de papel resistente. Produto obtido a partir de cereal limpo desgerminado e são, livre de sujidades, parasitas e larvas. Não podendo ser úmido, fermentado ou rançoso. O produto deverá apresentar validade mínima de 120 dias a partir da data de entrega. Qualidade</p>	KG	

639

	<p>similar ou superior a Coamo, Dona Benta ou Sol. Reposição do produto: no caso de alteração do mesmo antes do vencimento do prazo de validade, prazo de validade vencido e embalagens danificadas. Embalagem de 1 Kg</p>		6,90
30	<p>FEIJÃO CARIOCA KG Feijão safra nova, tipo 1, grãos inteiros e são, aspecto brilhoso, liso, constituído de no mínimo de 90% a 98% de grãos inteiros e íntegros, na cor característica a variedade correspondente de tamanho e formatos naturais maduros, limpos e secos. Isento de material terroso, sujidades, pedras, fungos ou parasitas, mofo, carunchos, insetos mortos ou vivos ou qualquer outro tipo de praga, e não deverá conter mistura de outras variedades e espécies. Apresentação em embalagens de polietileno atóxico. O produto deverá apresentar validade mínima de 6 meses a partir da data de entrega. Qualidade similar ou superior a kicaldo, Caldobom ou Camil. Reposição do produto: no caso de alteração do mesmo antes do vencimento do prazo de validade, prazo de validade vencido e embalagens danificadas Embalagem de 1 Kg.</p>	KG	10,50
31	<p>FEIJÃO PRETO KG Feijão preto safra nova, tipo 1, grãos inteiros e são, aspecto brilhoso, liso, constituído de no mínimo de 90% a 98% de grãos inteiros e íntegros, na cor característica a variedade correspondente de tamanho e formatos naturais maduros, limpos e secos. Isento de material terroso, sujidades, pedras, fungos ou parasitas, mofo, carunchos, insetos mortos ou vivos ou qualquer outro tipo de praga, e não deverá conter mistura de outras variedades e espécies. Apresentação em embalagens de polietileno atóxico. O produto deverá apresentar validade mínima de 6 meses a partir da data de entrega. Reposição do produto: no caso de alteração do mesmo antes do vencimento do prazo de validade, prazo de validade vencido e embalagens danificadas Embalagem de 1 Kg.</p>	KG	10,90
32	<p>FERMENTO EM PÓ 250GR Fermento químico, para bolo, de primeira qualidade, produto formado de substâncias químicas que por influência do calor e/ou umidade produz desprendimento gasoso capaz de expandir massas elaboradas com farinhas, amidos ou féculas, aumentando-lhes o volume e a porosidade. Apresentação em embalagem plástica com tampa de rosca. Reposição do produto: no caso de alteração do mesmo antes do vencimento do prazo de validade, prazo de validade vencido e embalagens danificadas. Embalagem de 250 g.</p>	UNIDADE	3,90
33	<p>FOLHA DE LOURO DESIDRATADA (TEMPERO) Folha de louro desidratada Deve apresentar folhas integras, isenta de umidade, sujidade e corpos estranhos. Deve apresentar cor, sabor e aroma próprios do produto. Não poderá conter adição de outros ingredientes, aditivos ou coadjuvantes de tecnologia. Não poderá conter glúten. Reposição do produto: no caso de alteração do mesmo antes do vencimento do prazo de validade, prazo de validade vencido e embalagens danificadas. Embalagem de 10 g.</p>	UNIDADE	2,90
34	<p>FUBÁ DE MILHO 500GR Fubá do tipo amarelo, produto obtido pela moagem do grão de milho, desgerminado ou não, deverão ser fabricadas a partir de matérias primas sãs e limpas isentas de matérias terrosas e parasitas. Não poderão estar úmidos ou rançosos, com umidade máxima de 15%. Enriquecido com Ferro e Ácido fólico. Apresentação em embalagens plástica de polietileno atóxico. O produto deverá apresentar validade mínima de 120 dias a partir da data de entrega. Reposição do produto: no caso de alteração do mesmo antes do vencimento do prazo de validade, prazo de validade vencido e embalagens danificadas. Embalagem de 500g</p>	UNIDADE	5,90
35	<p>IOGURTE-LITRO Produto lácteo fresco, obtido a partir da fermentação do leite por ação das bactérias</p>	LITRO	9,90

	<p>Lactobacillus bulgarius e streptococcus thermophilus. Parcialmente desnatado, com polpa de frutas naturais nos sabores coco, morango. Pacotes com 1 litro. A temperatura de entrega deverá ser de no máximo 7°C. Transportado em veículo resfriado com temperatura para manter a qualidade do produto. Na embalagem deverá conter data de fabricação, validade e lote. Qualidade similar ou superior ao Carolina, Piracanjuba ou Italc.</p> <p>Reposição do produto: no caso de alteração do mesmo antes do vencimento do prazo de validade, prazo de validade vencido e embalagens danificadas.</p> <p>Embalagem de 1 LITRO</p>		
36	<p>IOGURTE SEM LACTOSE Iogurte integral adoçado sabor morango, sem lactose. Produto cuja fermentação se realiza com cultivos protosimbióticos de Streptococcus salivarius subsp. thermophilus e Lactobacillus delbrueckii subsp. Bulgaricus, aos quais se podem acompanhar, de forma complementar, outras bactérias ácido-lácticas que, por sua atividade, contribuem para a determinação das características do produto final; ingredientes: leite integral, açúcar, e substância saborizantes/aromatizantes.</p> <p>Reposição do produto: no caso de alteração do mesmo antes do vencimento do prazo de validade, prazo de validade vencido e embalagens danificadas.</p> <p>Embalagem de 1 LITRO</p>	LITRO	13,50
37	<p>LEITE EM PÓ INTEGRAL 800GR Leite em pó fortificado instantâneo Ingredientes: leite integral, com vitaminas e pirofosfato férrico. Não contendo glúten. Qualidade similar ou superior ao Nestle, Piracanjuba ou Italc.</p> <p>Reposição do produto: no caso de alteração do mesmo antes do vencimento do prazo de validade, prazo de validade vencido e embalagens danificadas.</p> <p>Embalagem de 800 gramas.</p>	UNIDADE	12,90
38	<p>LEITE PASTEURIZADO TIPO C Leite integral pasteurizado com registro no SIP/SIF. Porção de 200ml deverá conter no mínimo 123 kcal, 9g de carboidrato, 6g de proteína, 264mg de cálcio, 100 mg de sódio. Qualidade similar ou superior a Itambé, Santa Clara, Batavo.</p> <p>O produto deverá apresentar validade mínima de 7 dias a partir da data de entrega. Reposição do produto: no caso de alteração do mesmo antes do vencimento do prazo de validade, prazo de validade vencido e embalagens danificadas.</p> <p>Embalagem: Pacote contendo peso líquido de 1 L</p>	LITRO	8,90
39	<p>BEBIDA A BASE DE AVEIA Bebida a base de aveia, sem lactose, sem soja, sem adição de açúcares, embalado em caixas tetrapark de 1 litro.</p> <p>Qualidade similar ou superior a Ades ou Batavo. Embalagens íntegras. No rótulo deverá conter os dados de identificação e procedência, informações nutricionais e isento de glúten e lactose, número de lote, data de validade.</p> <p>O produto deverá apresentar validade mínima de 30 dias a partir da data de entrega. Reposição do produto: no caso de alteração do mesmo antes do vencimento do prazo de validade, prazo de validade vencido e embalagens danificadas.</p> <p>Embalagem de 1 L</p>	LITRO	14,90
40	<p>LEITE DE SOJA Leite de soja integral, embalado em caixas tetrapark de 1 litro.</p> <p>Qualidade similar ou superior a Nature's ou Nude. Embalagens íntegras. No rótulo deverá conter os dados de identificação e procedência, informações nutricionais e isento de glúten e lactose, número de lote, data de validade.</p> <p>O produto deverá apresentar validade mínima de 30 dias a partir da data de entrega. Reposição do produto: no caso de alteração do mesmo antes do vencimento do prazo de validade, prazo de validade vencido e embalagens danificadas.</p> <p>Embalagem de 1 L</p>	LITRO	8,50

41	<p>LEITE UHT ZERO LACTOSE Leite UHT isento de gluten e lactose, embalado em caixas tetrapark de 1 litro. Qualidade similar ou superior a Itambé, Lider ou Batavo. Embalagens íntegras. No rótulo deverá conter os dados de identificação e procedência, informações nutricionais e isento de glúten e lactose, número de lote, data de validade. O produto deverá apresentar validade mínima de 30 dias a partir da data de entrega. Reposição do produto: no caso de alteração do mesmo antes do vencimento do prazo de validade, prazo de validade vencido e embalagens danificadas. Embalagem de 1 L</p>	LITRO	759
42	<p>LEITE UHT INTEGRAL CAIXA COM 12 UNIDADES Embalagem Tetra Park individual de 1 litro, caixa contendo 12 litros. Reposição do produto: no caso de alteração do mesmo antes do vencimento do prazo de validade, prazo de validade vencido e embalagens danificadas. Embalagem: peso líquido de 12 LITROS.</p>	CAIXA COM 12 UN	75,00
43	<p>MACARRÃO AVE MARIA 500GR Macarrão tipo ave maria, de sêmola com ovos, de primeira qualidade, 0% gordura trans. Cor amarela, obtida pelo amassamento da farinha de trigo especial e ovos, isento de qualquer substância estranha ou nociva. O produto deverá apresentar validade mínima de 6 meses a partir da data de entrega. Qualidade similar ou superior a Galo, Renata ou Parati. Reposição do produto: no caso de alteração do mesmo antes do vencimento do prazo de validade, prazo de validade vencido e embalagens danificadas. Embalagem de 500gr</p>	UNIDADE	690
44	<p>MACARRÃO ESPAGUETE Nº 8 500GR Macarrão tipo espaguete nº 8, de sêmola com ovos, de primeira qualidade, 0% gordura trans., Cor amarela, obtida pelo amassamento da farinha de trigo especial e ovos, isento de qualquer substância estranha ou nociva. O produto deverá apresentar validade mínima de 6 meses a partir da data de entrega. Qualidade similar ou superior a Galo, Renata ou Parati. Reposição do produto: no caso de alteração do mesmo antes do vencimento do prazo de validade, prazo de validade vencido e embalagens danificadas. Embalagem de 500GR</p>	UNIDADE	690
45	<p>MACARRÃO TIPO LETRINHAS 500GR Macarrão alfabeto, tipo letrinhas, embalagem com 500g, com massa de ovos pasteurizados. Informação nutricional: massa enriquecida com ferro e ácido fólico, ovos e corante natural. O produto deverá apresentar validade mínima de 6 meses a partir da data de entrega. Reposição do produto: no caso de alteração do mesmo antes do vencimento do prazo de validade, prazo de validade vencido e embalagens danificadas. Embalagem de 500 g</p>	UNIDADE	890
46	<p>MACARRÃO PARAFUSO 500GR Macarrão tipo parafuso, de sêmola com ovos, de primeira qualidade, 0% gordura trans., Cor amarela, obtida pelo amassamento da farinha de trigo especial e ovos, isento de qualquer substância estranha ou nociva. O produto deverá apresentar validade mínima de 6 meses a partir da data de entrega. Qualidade similar ou superior a Galo, Renata ou Parati. Reposição do produto: no caso de alteração do mesmo antes do vencimento do prazo de validade, prazo de validade vencido e embalagens danificadas. Embalagem de 500gr</p>	UNIDADE	6,90
47	<p>MANTEIGA SEM SAL Manteiga de apresentação, aspecto, cheiro, sabor e cor peculiares aos mesmos e deverão estar isentos de ranço e de outras características indesejáveis, contendo dados de identificação do produto, marca do fabricante, prazo de validade e peso líquido. O produto deverá ter registro no Ministério da Saúde e/ou Agricultura. Deverá ser transportado em embalagens e temperaturas corretas (10°C ou de</p>	UNIDADE	890

	<p>acordo com o fabricante) e adequadas, respeitando as características do produto. De modo que as embalagens não se apresente estufadas ou alteradas.</p> <p>Reposição do produto: no caso de alteração do mesmo antes do vencimento do prazo de validade, prazo de validade vencido e embalagens danificadas.</p> <p>Embalagem de 500gr</p>		
48	<p>MANTEIGA SEM LACTOSE</p> <p>água, óleo de soja, gordura vegetal, sal, cloreto de sódio, cloreto de potássio, leite em pó integral sem lactose, vitamina A estabilizantes, mono e dissacarídeos de ácidos graxos e ésteres de poliglicerol de ácido ricinolenico, conservadores benzoato de sódio e sorbato de potássio, aromatizante, aroma idêntico ao natural e aroma natural, acidulante ácido cítrico, antioxidante: EDTA cálcio dissódico, TBHQ e BHT, corante, beta caroteno. Não contém glúten. Não contém lactose. O produto deverá conter dados de identificação do produto, marca do fabricante, prazo de validade e peso líquido. O produto deverá ter registro competente e estar de acordo com a legislação vigente. Deverá ser transportado em carros fechados refrigerados, ou caixas térmicas em embalagens e temperaturas corretas (+2cº + 10ºc ou de acordo com o fabricante) e adequadas, respeitando a características do produto, de modo que as embalagens não se apresente estufadas ou alteradas. A rotulagem deve conter no mínimo as seguintes informações: nome e/ou marca, ingredientes, data de validade, lote e informações nutricionais.</p> <p>Reposição do produto: no caso de alteração do mesmo antes do vencimento do prazo de validade, prazo de validade vencido e embalagens danificadas.</p> <p>Embalagem de 200gr</p>	UNIDADE	59,50
49	<p>MILHO PARA PIPOCA</p> <p>Milho para pipoca, tipo 1, super Premium, de primeira qualidade, beneficiado, polido, limpo, isenta de sujidades e outras misturas de espécies.</p> <p>Reposição do produto: no caso de alteração do mesmo antes do vencimento do prazo de validade, prazo de validade vencido e embalagens danificadas.</p> <p>Embalagem de 500 gramas.</p>	UNIDADE	5,90
50	<p>MILHO VERDE CONGELADO KG</p> <p>milho selecionado, lavado, branqueado, congelado, embalado e armazenado nos padrões técnicos, grãos uniformes, embalados em sacos plásticos de polietilenos resistentes de 1 kg. Deverá ser transportada em veículo refrigerado que preservem a qualidade e as características do alimento.</p> <p>Reposição do produto: no caso de alteração do mesmo antes do vencimento do prazo de validade, prazo de validade vencido e embalagens danificadas.</p> <p>Embalagem de 1KG</p>	KILO	12,90
51	<p>ÓLEO DE SOJA 900ML</p> <p>Com aspecto, cheiro, sabor e cor característicos. Isentos de ranço e outras características indesejáveis. Apresentação em embalagem plástica do tipo pet transparente. O produto deverá apresentar validade mínima de 6 meses a partir da data de entrega. Qualidade similar ou superior a Suavit ou Liza.</p> <p>Reposição do produto: no caso de alteração do mesmo antes do vencimento do prazo de validade, prazo de validade vencido e embalagens danificadas.</p> <p>Embalagem: frasco contendo 900ml.</p>	UNIDADE	7,30
52	<p>ÓLEO DE MILHO 900ML</p> <p>Óleo de Milho extraído do germe do milho da graminácea <i>Zea mays</i> e submetido ao processo de refino. Apresentação em embalagem plástica do tipo pet transparente. O produto deverá apresentar validade mínima de 6 meses a partir da data de entrega. Qualidade similar ou superior a Coamo, Liza ou Leve.</p> <p>Reposição do produto: no caso de alteração do mesmo antes do vencimento do prazo de validade, prazo de validade vencido e embalagens danificadas.</p> <p>Embalagem: frasco contendo 900ml.</p>	UNIDADE	12,00
53	<p>PURÊ DE BATATA DESIDRATADA KG</p> <p>Purê de batata em flocos, acondicionado em sacos plásticos atóxicos, contendo 1 kg. Produto obtido pela desidratação ou liofilização da batata, apresentado sob forma</p>	KILO	32,00

670

	<p>de flocos, destinado ao preparo de purê de batatas, pela adição de leite, margarina e sal. Produto deve atender a legislação sanitária vigente. Validade mínima de 6 meses a partir da data de entrega.</p> <p>Reposição do produto: no caso de alteração do mesmo antes do vencimento do prazo de validade, prazo de validade vencido e embalagens danificadas.</p> <p>Embalagem de 1 kg</p>		
54	<p>POLPA DE FRUTA CONGELADA KG</p> <p>Polpa congelada sem açúcar à base natural da fruta, deverá constar no modo de preparo (no rótulo ou ficha técnica) diluição de no mínimo 1 parte de polpa para 4 partes de água. Sabores variados. Não deverá conter açúcar e água na sua composição, nem corantes e aromas. Deverá ser apresentada e entregue congelada, com registro no mapa e rótulo. Embaladas em saco de polietileno atóxico contendo externamente os dados de identificação e procedência, informação nutricional, número do lote, data de validade, quantidade do produto e número do registro.</p> <p>Reposição do produto: no caso de alteração do mesmo antes do vencimento do prazo de validade, prazo de validade vencido e embalagens danificadas.</p> <p>Embalagem contendo 1 kg.</p>	KILO	19,90
55	<p>SAL KG</p> <p>Sal refinado extra iodado, isento de umidade, aspecto uniforme cor característica, cheiro e sabor próprios, ausência de sujidades. O produto deverá apresentar validade mínima de 6 meses a partir da data de entrega. Embalagem em polietileno atóxico contendo externamente os dados de identificação e procedência, informação nutricional, número do lote, data de validade, quantidade do produto e número do registro.</p> <p>Reposição do produto: no caso de alteração do mesmo antes do vencimento do prazo de validade, prazo de validade vencido e embalagens danificadas.</p> <p>Embalagem contendo 1 kg.</p>	UNIDADE	390
56	<p>TEMPERO PARA FRANGO- CONDIMENTO 500GR</p> <p>Tempero composto por um mix de especiarias, como: alho, creme de cebola, orégano, pimenta, cúrcuma, tomilho desidratado, entre outros, utilizado em várias preparações especialmente no frango. O produto deverá apresentar validade mínima de 6 meses a partir da data de entrega.</p> <p>Reposição do produto: no caso de alteração do mesmo antes do vencimento do prazo de validade, prazo de validade vencido e embalagens danificadas.</p> <p>Embalagem de 500gr</p>	UNIDADE	899
57	<p>TEMPERO PÁPRICA DOCE- CONDIMENTO 500GR</p> <p>Tempero deve apresentar aspecto de pó fino, de coloração avermelhada, com sabor e odor característico. Deve ser isenta de umidade, sujidade e corpos estranhos. Não poderá conter adição de sal, pimenta, glutamato e outros aditivos ou coadjuvantes de tecnologia. Não poderá conter glúten . O produto deverá apresentar validade mínima de 6 meses a partir da data de entrega.</p> <p>Reposição do produto: no caso de alteração do mesmo antes do vencimento do prazo de validade, prazo de validade vencido e embalagens danificadas.</p> <p>Embalagem de 500gr</p>	UNIDADE	1200
58	<p>TEMPERO ALECRIM- CONDIMENTO 500GR</p> <p>Alecrim desidratado Ingredientes: folhas de alecrim desidratadas. Deve estar isenta de umidade, sujidade e corpos estranhos. Deve apresentar cor, sabor e aroma próprios do produto. Não deverá conter adição de outros ingredientes, aditivos ou coadjuvantes de tecnologia. Não poderá conter glúten. O produto deverá apresentar validade mínima de 6 meses a partir da data de entrega.</p> <p>Reposição do produto: no caso de alteração do mesmo antes do vencimento do prazo de validade, prazo de validade vencido e embalagens danificadas.</p> <p>Embalagem de 500gr</p>	UNIDADE	1290

EMPRESA:

CNPJ:

ENDERECO:

TELEFONE:

69
Dulma de S. Aguiar Calindo
07.283.584/0001-38
Rua Rui Barboza n-47
(43) 959829398

ORÇAMENTO DE GÊNEROS ALIMENTÍCIOS

MERENDA ESCOLAR 2024

LOTE 3

ITEM	DESCRIÇÃO/ ESPECIFICAÇÃO	UNIDADE DE MEDIDA	VALOR
1	<p>BACON</p> <p>Bacon elaborado a partir da barriga suína, contendo boa parte de carne e não somente banha, embalagem contendo data de fabricação e validade.</p> <p>Reposição do produto: no caso de alteração do mesmo antes do vencimento do prazo de validade, prazo de validade vencido e embalagens danificadas</p> <p>Embalagem contendo no mínimo 1kilo</p>	KILO	3200
2	<p>CARNE BOVINA MOÍDA-KG</p> <p>Carne bovina de primeira corte "<u>PATINHO</u>" MOÍDO congelada proveniente de animais sadios, abatidos sob inspeção veterinária, devendo apresentar coloração vermelho-vivo, odor característico e aspecto próprio não amolecido e nem pegajosa, isento de: excesso de gordura, cartilagem e aponervose, coloração arroxeada, acinzentada e esverdeada, vestígios de descongelamento, odor forte e desagradável, parasitas, sujidades, larvas e qualquer substancia contaminante. Acondicionado em embalagem a vácuo de polietileno atóxica, transparente e resistente, isenta de sujidades e ou ação de microrganismos. Na embalagem deverá conter: a identificação do produto, peso, dados e marca do fabricante, prazo de validade, carimbos oficiais e selo de inspeção do órgão competente (SIM/SIP/SIF) e data de embalagem. Validade máxima de 06 (seis) meses, a contar da data de fabricação do produto.</p> <p>Reposição do produto: no caso de alteração do mesmo antes do vencimento do prazo de validade, prazo de validade vencido e embalagens danificadas ou com sinais de descongelamento.</p> <p>Deverá ser entregue em embalagens com peso líquido de 1 ou 2 Kg.</p>	KILO	39,00
3	<p>CARNE BOVINA ACÉM EM PEDAÇO- KG</p> <p>Carne bovina de primeira, corte (aproximadamente 4x4cm) "<u>ACÉM</u>" CONGELADA proveniente de animais sadios, abatidos sob inspeção veterinária, devendo apresentar coloração vermelho-vivo, odor característico e aspecto próprio não amolecido e nem pegajosa, isento de: excesso de gordura, cartilagem e aponervose, coloração arroxeada, acinzentada e esverdeada, vestígios de descongelamento, odor forte e desagradável, parasitas, sujidades, larvas e qualquer substancia contaminante. Acondicionado em embalagem a vácuo de polietileno atóxica, transparente e resistente, isenta de sujidades e ou ação de microrganismos. Na embalagem deverá conter: a identificação do produto, peso, dados e marca do fabricante, prazo de validade, carimbos oficiais e selo de inspeção do órgão competente (SIM/SIP/SIF) e data de embalagem. Validade máxima de 06 (seis) meses, a contar da data de fabricação do produto.</p>	KILO	37,90

70 B

	<p>Reposição do produto: no caso de alteração do mesmo antes do vencimento do prazo de validade, prazo de validade vencido e embalagens danificadas ou com sinais de descongelamento. Deverá ser entregue em embalagens com peso líquido de 1 ou 2 Kg.</p>		
4	<p>CARNE BOVINA ACÉM CORTE ISCAS- KG Carne bovina de primeira, corte iscas para estrogonofe (aproximadamente 2x2cm) "<u>ACÉM</u>" <u>CONGELADA</u> proveniente de animais sadios, abatidos sob inspeção veterinária, devendo apresentar coloração vermelho-vivo, odor característico e aspecto próprio não amolecido e nem pegajosa, isento de: excesso de gordura, cartilagem e aponervose, coloração arroxeada, acinzentada e esverdeada, vestígios de descongelamento, odor forte e desagradável, parasitas, sujidades, larvas e qualquer substancia contaminante. Acondicionado em embalagem a vácuo de polietileno atóxica, transparente e resistente, isenta de sujidades e ou ação de microrganismos. Na embalagem deverá conter: a identificação do produto, peso, dados e marca do fabricante, prazo de validade, carimbos oficiais e selo de inspeção do órgão competente (SIM/SIP/SIF) e data de embalagem. Validade máxima de 06 (seis) meses, a contar da data de fabricação do produto. Reposição do produto: no caso de alteração do mesmo antes do vencimento do prazo de validade, prazo de validade vencido e embalagens danificadas ou com sinais de descongelamento. Deverá ser entregue em embalagens com peso líquido de 1 ou 2 Kg.</p>	KILO	29,90
5	<p>CARNE PERNIL SUINO SEM OSSO, SEM PELE E SEM GORDURA- KG Carne suína pernil desossado, sem pele e sem gordura, corte em pedaços (aproximadamente 4x4 cm) carne suína de primeira, corte "<u>PERNIL</u>" <u>CONGELADA</u>, <u>DESOSSADO</u> proveniente de animais sadios, abatidos sob inspeção veterinária, devendo apresentar coloração vermelho-vivo, odor característico e aspecto próprio não amolecido e nem pegajosa, isento de: excesso de gordura, cartilagem e aponervose, coloração arroxeada, acinzentada e esverdeada, vestígios de descongelamento, odor forte e desagradável, parasitas, sujidades, larvas e qualquer substancia contaminante. Acondicionado em embalagem a vácuo de polietileno atóxica, transparente e resistente, isenta de sujidades e ou ação de microrganismos. Na embalagem deverá conter: a identificação do produto, peso, dados e marca do fabricante, prazo de validade, carimbos oficiais e selo de inspeção do órgão competente (SIM/SIP/SIF) e data de embalagem. Validade máxima de 06 (seis) meses, a contar da data de fabricação do produto. Reposição do produto: no caso de alteração do mesmo antes do vencimento do prazo de validade, prazo de validade vencido e embalagens danificadas ou com sinais de descongelamento. Deverá ser entregue em embalagens com peso líquido de 1 ou 2 Kg.</p>	KILO	28,00
6	<p>COXA E SOBRECOXA KG Coxa e Sobrecoxa desossada, cortes congelados e não temperados, com aspecto firme, cor amarelo rosada, sem escurecimento ou manchas esverdeadas, sem sinais de descongelamento, acondicionado em embalagem a vácuo de polietileno atóxica, transparente e resistente, isenta de sujidades e ou ação de microrganismos. Na embalagem deverá conter: a identificação do produto, peso, dados e marca do fabricante, prazo de validade, carimbos oficiais e selo de inspeção do órgão competente (SIM/SIP/SIF) e data de embalagem. Validade máxima de 06 (seis) meses, a contar da data de fabricação do produto. Reposição do produto: no caso de alteração do mesmo antes do vencimento do prazo de validade, prazo de validade vencido e embalagens danificadas ou com sinais de</p>	KILO	10,90

22

	Reposição do produto: no caso de alteração do mesmo antes do vencimento do prazo de validade, prazo de validade vencido e embalagens danificadas.		
13	<p>QUEIJO MUSSARELA KG</p> <p>Queijo tipo "mussarela", fatiado. Ingredientes: leite pasteurizado, sal, estabilizante: cloreto de cálcio (INS 509), enzima coagulante, fermento lácteo e conservador: natamicina (INS 235). Alérgicos: contém leite e lactose, não deve conter glúten.</p> <p>Apresentação em embalagem de polietileno atóxico transparente, contendo até 1 kg e dados de identificação e procedência, o local de origem do produto, peso, data de embalagem e data de validade, hermeticamente vedado e intacto e prazo de validade de até 120 dias data de entrega do produto. Com registro nos órgãos competentes SIM/ SIP / SIF-POA. O PRODUTO DEVERÁ SER ENTREGUE FATIADO, EM FATIAS DE ATÉ 15GR CADA.</p> <p>Reposição do produto: no caso de alteração do mesmo antes do vencimento do prazo de validade, prazo de validade vencido e embalagens danificadas.</p>	KILO	3990 1
14	<p>ESPETINHO DE KAFTA 100GR</p> <p>Espetinho de kafta contendo carne bovina de primeira qualidade, sem gorduras, com temperos e SEM PIMENTA. Acondicionado em embalagem a vácuo de polietileno atóxica, transparente e resistente, isenta de sujidades e ou ação de microrganismos.</p> <p>Na embalagem deverá conter: a identificação do produto, peso, dados e marca do fabricante, prazo de validade, carimbos oficiais e selo de inspeção do órgão competente (SIM/SIP/SIF) e data de embalagem. Validade máxima de 06 (seis) meses, a contar da data de fabricação do produto.</p> <p>Reposição do produto: no caso de alteração do mesmo antes do vencimento do prazo de validade, prazo de validade vencido e embalagens danificadas.</p>	UNIDADE	8,90
15	<p>ESPETINHO DE CARNE BOVINA 100GR (miolo da alcatra)</p> <p>Espetinho de carne bovina de primeira qualidade, sem gorduras, com temperos e SEM PIMENTA. Acondicionado em embalagem a vácuo de polietileno atóxica, transparente e resistente, isenta de sujidades e ou ação de microrganismos. Na embalagem deverá conter: a identificação do produto, peso, dados e marca do fabricante, prazo de validade, carimbos oficiais e selo de inspeção do órgão competente (SIM/SIP/SIF) e data de embalagem. Validade máxima de 06 (seis) meses, a contar da data de fabricação do produto.</p> <p>Reposição do produto: no caso de alteração do mesmo antes do vencimento do prazo de validade, prazo de validade vencido e embalagens danificadas.</p>	UNIDADE	8,90 1
16	<p>ESPETINHO DE FRANGO 100GR</p> <p>Espetinho de peito de frango de primeira qualidade, sem gorduras, com temperos e SEM PIMENTA. Acondicionado em embalagem a vácuo de polietileno atóxica, transparente e resistente, isenta de sujidades e ou ação de microrganismos. Na embalagem deverá conter: a identificação do produto, peso, dados e marca do fabricante, prazo de validade, carimbos oficiais e selo de inspeção do órgão competente (SIM/SIP/SIF) e data de embalagem. Validade máxima de 06 (seis) meses, a contar da data de fabricação do produto.</p> <p>Reposição do produto: no caso de alteração do mesmo antes do vencimento do prazo de validade, prazo de validade vencido e embalagens danificadas.</p>	UNIDADE	8,90

DATA DA PROPOSTA:

6/12/23

VALIDADE DA PROPOSTA:

30 dias

RESPONSÁVEL PELO ORÇAMENTO:

Aguiar

07.285.584/0001-38
DILMA DE FREITAS AGUIAR CALIXTO
Rua Rui Barbosa, 47
CEP 86.385-000 - Barrado Jacaré

Aguiar

EMPRESA:
CNPJ:
ENDERECO:
TELEFONE:

93
g
Wilmão de S. Aguiar Calisto
071285-584/0001-38
Rua Rui Barbosa n. 47

ORCAMENTO DE GÊNEROS ALIMENTÍCIOS
MERENDA ESCOLAR 2024
LOTE 4

ITEM	DESCRIÇÃO/ ESPECIFICAÇÃO	UNIDADE DE MEDIDA	VALOR
1	BOLACHINHA DE NATA Biscoito amanteigado tipo petit four, de Nata. Reposição do produto: no caso de alteração do mesmo antes do vencimento do prazo de validade, prazo de validade vencido e embalagens danificadas.	KILO	39,90
2	BOLO SIMPLES COM COBERTURA Sabores Fubá, cenoura, coco ou Laranja, chocolate. Produto obtido da mistura de farináceos (farinha de trigo, fubá, etc) com ovos, óleo vegetal, açúcar, leite pasteurizado ou suco de frutas, adicionado de fermento químico, SEM CONSERVANTES. Reposição do produto: no caso de alteração do mesmo antes do vencimento do prazo de validade, prazo de validade vencido e embalagens danificadas	KILO	32,00
3	HAMBURGUINHO Hamburguinho feito com MINI pão de hamburguer redondo, recheado com maionese, presunto, queijo, hamburguer de carne moída e tomate. Reposição do produto: no caso de alteração do mesmo antes do vencimento do prazo de validade, prazo de validade vencido e embalagens danificadas	UNIDADE	6,00
4	LANCHE NATURAL Lanche natural feito com Pão Francês de 50gr. Recheado com maionese, uma fatia de presunto, uma fatia de queijo, alface fresco, tomate e orégano Reposição do produto: no caso de alteração do mesmo antes do vencimento do prazo de validade, prazo de validade vencido e embalagens danificadas	UNIDADE	6,90
5	PAO FRANCÊS FRESCO 50GR Pão pesando 50gr, tipo francês, ingredientes: farinha de trigo, água, sal, fermento biológico. Validade: diária. Pão; Frances; corte horizontal na superfície da casca, casca partida e crocante, miolo branco e macio; embalagem apropriada. Reposição do produto: no caso de alteração do mesmo antes do vencimento do prazo de validade, prazo de validade vencido e embalagens danificadas	UNIDADE	1,00
6	PAO FRANCÊS INTEGRAL 50GR Pão pesando 50gr, tipo francês, ingredientes: farinha de trigo integral, água, sal, fermento biológico. Validade: diária. Pão Frances; corte horizontal na superfície da casca, casca partida e crocante, miolo branco e macio; embalagem apropriada. Reposição do produto: no caso de alteração do mesmo antes do vencimento do prazo de validade, prazo de validade vencido e embalagens danificadas	UNIDADE	1,00
7	PÃO DE LEITE FRESCO 50GR Pão Tipo Hot Dog FEITO ATÉ 1 DIA ANTES DA ENTREGA- alongado, superfície macia, lisa, brilhante, com miolo consistente e sedoso; Pesando 50g por unidade, validade mínima 03 dias a contar da data de entrega; Reposição do produto: no caso de alteração do mesmo antes do vencimento do prazo de validade, prazo de validade vencido e embalagens danificadas	UNIDADE	1,00
8	PÃO DE QUEIJO ASSADO	KILO	33,00

EMPRESA:

CNPJ:

ENDERECO:

TELEFONE:

798
Delmo de Freitas Aguiar Calvito
0.7.285.584/0001-38
Rua Rui Barboza - n=47
(43)999829398

ORCAMENTO DE GÊNEROS ALIMENTÍCIOS

MERENDA ESCOLAR 2024

LOTE 2

Item	Descrição/ Especificação	Unidade de Medida	Valor
1	ABACATE Selecionado de primeira qualidade, frescos e sãos. No ponto de maturação adequado para o consumo. Intactos, com todas as partes comestíveis aproveitáveis, cor e sabor característicos. Reposição do produto: no caso de partes estragadas, produto murcho e/ou danificado.	KILO	6,90
2	ABACAXI Selecionado de primeira qualidade, frescos e sãos. No ponto de maturação adequado para o consumo. Intactos, com todas as partes comestíveis aproveitáveis, cor e sabor característicos. Reposição do produto: no caso de partes estragadas, produto murcho e/ou danificado.	UNIDADE	10,90
3	ABOBRINHA Verde tipo "MENINA" de primeira qualidade, frescas e sãs. No ponto de maturação adequado para o consumo. Intactos, com todas as partes comestíveis aproveitáveis, cor e sabor característicos. Não deverão estar danificados por lesões que afetem sua aparência e utilização. Isento de pontos amarelados ou apodrecidos, livre de sujidades, parasitas e larvas. Reposição do produto: no caso de partes estragadas, produto murcho e/ou danificado.	KILO	6,90
4	ACELGA Primeira qualidade, frescas e sãs. No ponto de maturação adequado para o consumo. Intactos, com todas as partes comestíveis aproveitáveis, cor e sabor característicos. Não deverão estar danificados por lesões que afetem sua aparência e utilização. Isento de pontos amarelados ou apodrecidos, livre de sujidades, parasitas e larvas. Apresentando aproximadamente 300 gramas cada cabeça. Reposição do produto: no caso de partes estragadas, produto murcho e/ou danificado.	Unidade	9,50
5	ALFACE Crespa ou lisa de primeira qualidade, frescas e sãs. No ponto de maturação adequado para o consumo. Intactos, com todas as partes comestíveis aproveitáveis, cor e sabor característicos. Não deverão estar danificados por lesões que afetem sua aparência e utilização. Isento de pontos amarelados ou apodrecidos, livre de sujidades, parasitas e larvas. Apresentação em embalagens de polietileno atóxico em quantidade de aproximadamente 300 gramas cada cabeça. Reposição do produto: no caso de partes estragadas, produto murcho e/ou danificado.	Unidade	3,9
6	ALHO DESCASCADO IN NATURA Alho descascado, grão do tipo comum de primeira qualidade. No ponto de	KILO	29,90

	<p>maturação adequado para o consumo. Intactos, com todas as partes comestíveis aproveitáveis, cor e sabor característicos. Não deverão estar danificados por lesões que afetem sua aparência e utilização. Isento de pontos amarelados ou apodrecidos, livre de sujidades, parasitas e larvas. Embalado à vácuo. Reposição do produto: no caso de partes muito estragadas, produto murcho e/ou danificado.</p>		
7	<p>BANANA PRATA 1ª qualidade, frescas e sãs. No ponto maturação adequado para o consumo. Intactos, com todas as partes comestíveis aproveitáveis, cor e sabor característicos. Não deverão estar danificadas por lesões que afetem sua aparência e utilização. Isento pontos pretos ou apodrecidos, livre de sujidades, parasitas e larvas. Reposição do produto no caso de partes estragadas, produto fora do ponto de maturação adequado ("verde"), produto murcho ou danificado.</p>	KILO	5,90
8	<p>BATATA DOCE Primeira qualidade, com tamanho e coloração uniforme. Não deverão estar danificados por lesões que afetem sua aparência e utilização como perfurações e machucados. Livre de larvas e/ou parasitas. Reposição do produto: no caso de partes estragadas, produto murcho e/ou danificado.</p>	KILO	3,90
9	<p>BATATA INGLESIA Primeira qualidade, frescas e sãs. No ponto de maturação adequado para o consumo. Intactas, com todas as partes comestíveis aproveitáveis, cor e sabor característicos. Não deverão estar danificados por lesões que afetem sua aparência e utilização. Isento de pontos amarelados ou apodrecidos, livre de sujidades, parasitas e larvas. Reposição do produto: no caso de partes estragadas, produto murcho e/ou danificado.</p>	KILO	4,90
10	<p>BETERRABA Fresca e sã de primeira qualidade. No ponto de maturação adequado para o consumo. Intactas, com todas as partes comestíveis aproveitáveis, cor e sabor característicos. Não deverão estar danificados por lesões que afetem sua aparência e utilização. Isento de pontos amarelados ou apodrecidos, livre de sujidades, parasitas e larvas. Reposição do produto: no caso de partes estragadas, produto murcho e/ou danificado.</p>	KILO	6,90
11	<p>BRÓCOLIS Primeira qualidade, frescos e sãos. No ponto de maturação adequado para o consumo. Intactos, com todas as partes comestíveis aproveitáveis, cor e sabor característicos. Não deverão estar danificados por lesões que afetem sua aparência e utilização. Isento de pontos amarelados ou apodrecidos, livre de sujidades, parasitas e larvas. Pesando aproximadamente 300 gramas cada cabeça. Reposição do produto: no caso de partes estragadas e pouco aproveitamento do produto.</p>	Unidade	6,90
12	<p>CEBOLA Em cabeça, a granel, tipo amarela/branca ou comum, de primeira qualidade, frescas e sãs. No ponto de maturação adequado para o consumo. Intactas, com todas as partes comestíveis aproveitáveis, cor e sabor característicos. Não deverão estar danificados por lesões que afetem sua aparência e utilização. Isento de pontos amarelados ou apodrecidos, livre de sujidades, parasitas e larvas. Reposição do produto: no caso de partes estragadas, produto murcho e/ou danificado.</p>	KILO	6,90
13	<p>CENOURA Primeira qualidade, frescas e sãs, com coloração e cheiro característico. No ponto de maturação adequado para o consumo. Intactas, com todas as partes comestíveis aproveitáveis, cor e sabor característicos. Não deverão estar</p>	KILO	5,90

	danificados por lesões que afetem sua aparência e utilização. Isento de pontos amarelados ou apodrecidos, livre de sujidades, parasitas e larvas. Reposição do produto: no caso de partes estragadas, produto murcho e/ou danificado.		
14	CHUCHU Primeira qualidade, frescos e sãos. No ponto de maturação adequado para o consumo. Intactos, com todas as partes comestíveis aproveitáveis, cor e sabor característicos. Não deverão estar danificados por lesões que afetem sua aparência e utilização. Isento de pontos amarelados ou apodrecidos, livre de sujidades, parasitas e larvas. Reposição do produto: no caso de partes estragadas, produto murcho e/ou danificado.	KILO	6,90
15	COUVE-FLOR Primeira qualidade, frescas e sãs. No ponto de maturação adequado para o consumo. Intactas, com todas as partes comestíveis aproveitáveis, cor e sabor característicos. Não deverão estar danificados por lesões que afetem sua aparência e utilização. Isento de pontos amarelados ou apodrecidos, livre de sujidades, parasitas e larvas. Pesando aproximadamente 300 gramas cada cabeça. Reposição do produto: no caso de partes estragadas, produto murcho e/ou danificado.	Unidade	7,90
16	COUVE-FOLHA Tipo manteiga, frescas e sãs. No ponto de maturação adequado para o consumo. Intactos, com todas as partes comestíveis aproveitáveis, cor e sabor característicos. Não deverão estar danificados por lesões que afetem sua aparência e utilização. Isento de pontos amarelados ou apodrecidos, livre de sujidades, parasitas e larvas. Apresentação em embalagens de polietileno atóxico de aproximadamente 300 gramas cada maço. Reposição do produto: no caso de partes estragadas, produto murcho, amarelado e/ou danificado.	Unidade	4,90
17	GOIABA Produto de primeira qualidade, sem defeitos sérios, apresentando tamanho e coloração uniforme, com polpa e casca firmes e intactas, sem manchas ou defeitos, nem danos físicos ou mecânicos. Ser originário de plantas sadias, destinado ao consumo in natura, estar fresca. Reposição do produto: no caso de partes estragadas, produto murcho e/ou danificado.	KILO	10,00
18	LARANJA "Tipo pêra", de primeira qualidade, frescas e sãs. No ponto de maturação adequado para o consumo. Intactas, com todas as partes comestíveis aproveitáveis, cor e sabor característicos. Não deverão estar danificados por lesões que afetem sua aparência e utilização. Isento de pontos amarelados, apodrecidos e/ou bolores, livre de sujidades, parasitas e larvas. Reposição do produto: no caso de partes estragadas, produto murcho e/ou danificado.	KILO	4,00
19	LIMÃO Taiti de primeira qualidade, frescos e sãs. No ponto de maturação adequado para o consumo. Intactos, com todas as partes comestíveis aproveitáveis, cor e sabor característicos. Não deverão estar danificados por lesões que afetem sua aparência e utilização. Isento de pontos amarelados, apodrecidos e/ou bolores, livre de sujidades, parasitas e larvas. Reposição do produto: no caso de partes estragadas, produto murcho e/ou danificado.	KILO	7,90
20	MAÇÃ Tipo "Fuji" de primeira qualidade, frescas e sãs. No ponto de maturação adequado para o consumo. Intactos, com todas as partes comestíveis aproveitáveis, cor e sabor característicos. Não deverão estar danificados por lesões que afetem sua aparência e utilização. Isento de pontos amarelados ou apodrecidos, livre de sujidades, parasitas e larvas.	KILO	12,90

789

	Reposição do produto: no caso de partes estragadas, produto murcho e/ou danificado.		
21	MAMÃO Tipo formosa comprido, de primeira qualidade, frescos e sãos. No ponto de maturação adequado para o consumo. Intactos, com todas as partes comestíveis aproveitáveis, cor e sabor característicos. Não deverão estar danificados por lesões que afetem sua aparência e utilização. Isento de pontos amarelados ou apodrecidos, livre de sujidades, parasitas e larvas. Reposição do produto: no caso de partes estragadas, produto fora do ponto de maturação adequado ("verde"), murcho e/ou danificado.	KILO	10,50
22	MANDIOCA Produtos sãos e de boa qualidade, sem defeitos, suficientemente desenvolvidos, com aspecto, aroma e sabor típicos da variedade e uniformidade no tamanho e na cor. Reposição do produto: no caso de partes estragadas, produto murcho e/ou danificado.	KILO	6,90
23	MANDIOQUINHA SALSA Produto sãos e de primeira qualidade, sem defeitos, suficientemente desenvolvidos, com aspecto, aroma e sabor típicos da variedade e uniformidade no tamanho e na cor. Reposição do produto: no caso de partes estragadas, produto murcho e/ou danificado.	KILO	13,00
24	MANGA TOMMY Primeira qualidade, com tamanho médio padronizado, frescas, inteiras e sãs. Apresentando grau de maturação tal que lhe permita suportar a manipulação, o transporte e a conservação em condições adequadas para o consumo. Isentas de substâncias terrosas, sem sujidades ou corpos estranhos aderidos à superfície externa. Sem parasitos, larvas ou outros animais nos produtos e embalagens. Sem umidade externa anormal. Isentas de odor e sabor estranho. Não deverão estar danificados por lesões que afetem sua aparência e utilização. Reposição do produto: no caso de partes estragadas, produto murcho e/ou danificado.	KILO	6,90
25	MELANCIA Primeira qualidade, frescas e sãs. No ponto de maturação adequado para o consumo. Intactas, com todas as partes comestíveis aproveitáveis, cor e sabor característicos. Não deverão estar danificados por lesões que afetem sua aparência e utilização. Isento de pontos amarelados ou apodrecidos, livre de sujidades, parasitas e larvas. Reposição do produto: no caso de partes estragadas, produto fora do ponto de maturação adequado ("verde"), murcho e/ou danificado.	KILO	3,99
26	MELÃO Tipo pingo de mel, de primeira qualidade, frescos e sãos. No ponto de maturação adequado para o consumo. Intactos, com todas as partes comestíveis aproveitáveis, cor e sabor característicos, a casca deve ser firme, sem rachaduras e de cor brilhante. Não deverão estar danificados por lesões que afetem sua aparência e utilização. Isento de pontos apodrecidos, livre de sujidades, parasitas e larvas. Reposição do produto: no caso de partes estragadas, produto fora do ponto de maturação adequado ("verde"), murcho e/ou danificado.	Unidade	8,90
27	MORANGO (BANDEJA) Morangos de primeira qualidade, frescos e sãos. No ponto de maturação adequado para o consumo. Intactos, com todas as partes comestíveis aproveitáveis, cor e sabor característicos, a casca deve ser firme, sem rachaduras e de cor brilhante. Não deverão estar danificados por lesões que afetem sua aparência e utilização. Isento de pontos apodrecidos, livre de sujidades, parasitas e larvas. Reposição do produto: no caso de partes estragadas, produto fora do ponto de maturação adequado ("verde"), murcho e/ou danificado.	Bandeja	8,90

29

28	<p>OVOS BRANCOS De galinha, grandes, (branco), novo, pesando no mínimo 55 gramas por unidade. Isentos de sujidades, fungos e substâncias tóxicas. Não deverão apresentar rachaduras e/ou trincas na casca. Com registro no ministério da agricultura e com serviço de inspeção-SIM/SIP/SIF-POA. Apresentação em dúzias, e acondicionados em embalagens de papelão próprias para o produto. Reposição do produto: no caso de produto estragado, quebrado e trincado.</p>	Dúzia	12,90
29	<p>PEPINO Primeira qualidade, frescas e são, com tamanho e coloração uniforme, livre de perfurações e machucados. No ponto de maturação adequado para o consumo. Intactos, com todas as partes comestíveis aproveitáveis, cor e sabor característicos. Não deverão estar danificados por lesões que afetem sua aparência e utilização. Isento de pontos amarelados ou apodrecidos, livre de sujidades, parasitas e larvas. Reposição do produto: no caso de partes estragadas, produto murcho e/ou danificado.</p>	KILO	6,90
30	<p>PÊRA IMPORTADA, de primeira qualidade, frescas e são. No ponto de maturação adequado para o consumo. Intactas, com todas as partes comestíveis aproveitáveis, cor e sabor característicos. Não deverão estar danificadas por lesões que afetem sua aparência e utilização. Isento de pontos amarelados ou apodrecidos, livre de sujidades, parasitas e larvas. Reposição do produto: no caso de partes estragadas, produto fora do ponto de maturação adequado ("verde"), murcho e/ou danificado.</p>	KILO	13,90
31	<p>PESSEGO Primeira qualidade, frescas e são, com tamanho e coloração uniforme, livre de perfurações e machucados. No ponto de maturação adequado para o consumo. Intactos, com todas as partes comestíveis aproveitáveis, cor e sabor característicos. Não deverão estar danificados por lesões que afetem sua aparência e utilização. Isento de pontos amarelados ou apodrecidos, livre de sujidades, parasitas e larvas. Reposição do produto: no caso de partes estragadas, produto murcho e/ou danificado.</p>	KILO	13,90
32	<p>PONKAN Primeira qualidade, frescas e são, com tamanho e coloração uniforme, livre de perfurações e machucados. No ponto de maturação adequado para o consumo. Intactos, com todas as partes comestíveis aproveitáveis, cor e sabor característicos. Não deverão estar danificados por lesões que afetem sua aparência e utilização. Isento de pontos amarelados ou apodrecidos, livre de sujidades, parasitas e larvas. Reposição do produto: no caso de partes estragadas, produto murcho e/ou danificado.</p>	KILO	9,90
33	<p>PIMENTÃO Primeira qualidade, frescas e são, com tamanho e coloração uniforme, livre de perfurações e machucados. No ponto de maturação adequado para o consumo. Intactos, com todas as partes comestíveis aproveitáveis, cor e sabor característicos. Não deverão estar danificados por lesões que afetem sua aparência e utilização. Isento de pontos amarelados ou apodrecidos, livre de sujidades, parasitas e larvas. Reposição do produto: no caso de partes estragadas, produto murcho e/ou danificado.</p>	KILO	8,50
34	<p>REPOLHO VERDE Primeira qualidade, frescos e são. No ponto de maturação adequado para o consumo. Intactos, com todas as partes comestíveis aproveitáveis, cor e sabor característicos. Não deverão estar danificados por lesões que afetem sua aparência e utilização. Isento de pontos amarelados ou apodrecidos, livre de</p>	Unidade	7,90

Outlook

Página Inicial Exibir Ajuda

Novo email

Excluir Arquivar

Favoritos

Pastas

Caixa de Entrada 36

Lixo Eletrônico

Rascunhos 6

Itens Enviados

Itens Excluídos

Arquivo Morto

Anotações

Histórico de Conve...

Pesquisar

ORÇAMENTO

Coordenação Merenda

Para: cristadeli@hotmail.com

ORÇAMENTO DE GÊNEROS

ORÇAMENTO DE GÊNEROS

Mostrar todos os anexos (3 MB) Salvar tudo no OneDrive Baixar tudo

Boa tarde,
Segue em anexo uma solicitação de orçamento para licitação de merenda escolar do ano de 2024.
Obrigado

Ter, 21/11/2023 16:27

Leve uma S10 pra casa agora



2020

outlook.live.com/mail/0/inbox/id/ACQKADAwATy3ZmYAZ50xMQAAV504MGIMJLAWAIDVMMA0EFAAYWHF1G075KLEXTWw5Dk...

Outlook

Página Inicial

Novo email

Favoritos

Pastas

Caixa de Entrada 36

Lixo Eletrônico

Rascunhos 6

Itens Enviados

Itens Excluídos

Arquivo Móvel

Apostófes

Histórico de Conve...

Pesquisar

Exibir Ajuda

Excluir

Arquivar

Denunciar

Varrer

Mover para

Lido / Não lido

proposta

CT
Cristiane Tardeli <cristardeli@hotmail.com>

Para: Você

ORÇAMENTO TARDELI.pdf

2 anexos (6 MiB)

Sairar tudo no OneDrive

Responder Encaminhar

Doc1.pdf

Pesquisar



POR INTL

12:54

12/12/2023

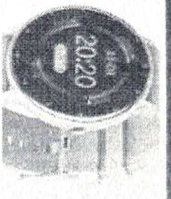

Mulheres, descubra o melhor da tecnologia com Conato Wear

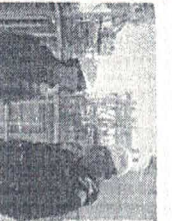

Califórnia avança rumo à descarbonização...



Coloque bicarbonato



PREFEITURA MUNICIPAL DE BARRA DO JACARÉ
ESTADO DO PARANÁ

CNPJ 76.407.568/0001-93, Rua Rui Barbosa n.º 96 Centro, Barra do Jacaré/PR
Telefone/Fax (43) 3537-1212 – CEP 86.385-000

PEDIDO DE ORÇAMENTO

CRISTIANE DE MELLO TARDELI
CNPJ: 27.041.124/0001-71

Prezado Senhor,

Em conformidade com a Lei nº 14.133/21, que estabelece normas para licitações e contratos administrativos no âmbito da Administração Pública, venho por meio deste ofício solicitar a apresentação de orçamento para o fornecimento de (insere descrição detalhada do produto/serviço), de acordo com as especificações técnicas e demais informações conforme relação em anexo.

Solicitamos que o orçamento apresentado inclua detalhes sobre os valores unitários e totais, bem como informações sobre prazos de entrega, condições de pagamento e garantia dos produtos ou serviços ofertados.

Reforçamos que, conforme disposto na Lei nº 14.133/21, a apresentação do orçamento não implica na obrigatoriedade de contratação, sendo apenas um instrumento de pesquisa e análise para subsidiar a futura tomada de decisão da Administração Pública.

Adicionalmente, gostaríamos de ressaltar que, conforme disposto no art.23 da Lei nº 14.133/2021, informamos que o orçamento apresentado por sua empresa terá validade de 180 (cento e oitenta) dias, contados a partir da data de sua apresentação. Desta forma, a Administração Pública poderá, durante esse prazo, utilizar os parâmetros apresentados dos produtos ou serviços orçados para cálculos de estimativa do valor de referência da contratação, observando as condições e os valores apresentados em seu orçamento.

Solicitamos a gentileza de enviar o orçamento em resposta a este ofício até o dia 30/11, por meio de e-mail para cmbarraodojacare@hotmail.com ou por correspondência física para o endereço conforme supra citado no cabeçalho.

Agradecemos desde já pela atenção e colaboração. Em caso de dúvidas ou para maiores esclarecimentos, favor entrar em contato conosco pelos meios de comunicação informados no início deste documento.

Atenciosamente,

Lorena Capucho de Souza
Nutricionista RT

Barra do Jacaré, 28/11/2023

Cristiane de Mello Tardeli

Página 1

Arquivo, 07 de dezembro de 2023

209

7	<p>número do lote, quantidade do produto. Validade mínima de 6 meses a partir da data de entrega. De acordo com a resolução 12/78 da cnpa.</p> <p>Reposição do produto: no caso de alteração do mesmo antes do vencimento do prazo de validade, prazo de validade vencido e embalagens danificadas.</p> <p>Embalagem de 5kg.</p> <p><i>Da Terra</i></p>	UNIDADE	3800
8	<p>AVEIA FLOCOS FINOS- 500gr</p> <p>100% natural produto resultante da moagem de grãos de aveia após limpeza e classificação sem glúten ou contaminação pelo glúten durante o processo de fabricação. Acondicionada em embalagens plástica atóxica de 500 gramas (conforme solicitação posterior) contendo dados de identificação do produto, marca do fabricante, data de fabricação e prazo de validade. embalagem secundária de fardos plásticos ou caixas de papelão resistentes. validade mínima de 5 meses a contar da data de entrega.</p> <p>Reposição do produto: no caso de alteração do mesmo antes do vencimento do prazo de validade, prazo de validade vencido e embalagens danificadas.</p> <p>Embalagem de 500g.</p> <p><i>zaili</i></p>	UNIDADE	7,99
9	<p>BATATA PALHA- 1KG</p> <p>Frita, sequinha, sabor natural, livre de gordura trans, sem glúten, contendo informação nutricional, data de fabricação e validade, informação do fabricante. Validade mínima de 6 meses a partir da data de entrega.</p> <p>Reposição do produto: no caso de alteração do mesmo antes do vencimento do prazo de validade, prazo de validade vencido e embalagens danificadas.</p> <p>Embalagem de 1kg.</p> <p><i>Husker</i></p>	KILO	44,80
10	<p>BISCOITO SALGADO INTEGRAL- 350gr</p> <p>0% gordura trans., de boa qualidade, sem recheio. O biscoito deverá ser fabricado a partir de matérias primas são e limpos, serão rejeitados biscoitos mal cozidos, queimados e de caracteres organolépticos anormais, não podendo apresentar excesso de dureza e nem se apresentar quebradiço. O produto deverá apresentar validade mínima de 6 meses a partir da data de entrega.</p> <p>Qualidade similar ou superior a TODESCHINI OU BAUDUCCO.</p> <p>Reposição do produto: no caso de alteração do mesmo antes do vencimento do prazo de validade, prazo de validade vencido e embalagens danificadas.</p> <p>Embalagem de 400g.</p> <p><i>Panco</i></p>	UNIDADE	10,90
11	<p>BISCOITO DE POLVILHO- 110GR</p> <p>Biscoito tradicional, salgado, assado e crocante. Formato argola, com procedência, registro e informação nutricional, embalagem em polipropileno atóxico, resistente, lacrado contendo no mínimo 110 gramas com procedência, registro e informação nutricional no rótulo. prazo mínimo de validade mínimo de 06 meses, a contar a partir da data de entrega.</p> <p>Reposição do produto: no caso de alteração do mesmo antes do vencimento do prazo de validade, prazo de validade vencido e embalagens danificadas.</p> <p>Embalagem de 110gr.</p> <p><i>Tick Titos</i></p>	UNIDADE	7,70
12	<p>BISCOITO DE POLVILHO SEM GLÚTEN E SEM LACTOSE- 100GR</p> <p>Biscoito de polvilho sem adição de lactose e glúten, salgado, assado e crocante. Formato argola, com procedência, registro e informação nutricional, embalagem em polipropileno atóxico, resistente, lacrado contendo no mínimo 100 gramas com procedência, registro e informação nutricional no rótulo. prazo mínimo de validade mínimo de 06 meses, a contar a partir da data de entrega.</p> <p>Reposição do produto: no caso de alteração do mesmo antes do vencimento do prazo de validade, prazo de validade vencido e embalagens danificadas.</p> <p>Embalagem de 100gr.</p> <p><i>Tick Titos</i></p>	UNIDADE	12,80
13	<p>BOLACHA DOCE SABOR MAISENA</p> <p>Bolacha 0% gordura trans. de boa qualidade, sem recheio. O biscoito deverá ser fabricado a partir de matérias primas são e limpas, serão rejeitados biscoitos mal cozidos, queimados e de caracteres organolépticos anormais, não podendo apresentar excesso de dureza e nem se apresentar quebradiço - embalagem em pacotes lacrados. O produto deverá apresentar validade mínima de 6 meses a partir da data de entrega.</p> <p>Qualidade similar ou superior a MARILAN, PARATI OU TODESCHINI.</p> <p>Reposição do produto: no caso de alteração do mesmo antes do vencimento do prazo de validade, prazo de validade vencido e embalagens danificadas.</p> <p>Embalagem de 400gr.</p> <p><i>Panco</i></p>	UNIDADE	9,85
14	<p>BISCOITO DOCE TIPO ROSQUINHA- 400GR</p> <p>Sabores diversos, coco, chocolate, ao leite, fabricado a partir de matérias primas são e limpas, não devem estar mal assados ou com características organolépticos anormais, isento de mofo, odores estranhos e substâncias nocivas. Embalagem em polipropileno atóxico, resistente, lacrado contendo no mínimo 400 gramas com procedência, registro e informação nutricional no rótulo. Prazo mínimo de validade mínimo de 06 meses, a contar a partir da data de entrega.</p> <p>Qualidade similar ou superior a MARILAN, GALO OU PARATI.</p> <p>Reposição do produto: no caso de alteração do mesmo antes do vencimento do prazo de validade, prazo de validade vencido e embalagens danificadas.</p> <p>Embalagem de 400gr.</p> <p><i>Panco</i></p>	UNIDADE	12,75
	<p>BOLACHA ÁGUA E SAL- 400GR</p> <p>BISCOITO ÁGUA E SAL. Características técnicas: Ingredientes: farinha de trigo enriquecida com ferro e ácido fólico, sal refinado, óleos ou gordura vegetal (preferencialmente livre de gordura trans). O produto poderá conter, no máximo, 0,2 grama de gordura trans na porção de 30 gramas. Deverão ser fabricados a partir de matérias-primas são e limpas, isentas de matéria terrosa, parasitos, devendo estar em</p>		

56

15	<p>perfeito estado de conservação. São rejeitados os biscoitos ou bolachas mal cozidas, queimadas e de caracteres organolépticos anormais. Não poderá apresentar umidade ou biscoitos quebrados (percentual máximo aceito - até 10% de biscoitos quebrados). Prazo mínimo de validade mínimo de 06 meses, a contar a partir da data de entrega. Qualidade similar ou superior a MARILAN, GALO OU PARATI.</p> <p>Reposição do produto: no caso de alteração do mesmo antes do vencimento do prazo de validade, prazo de validade vencido e embalagens danificadas.</p> <p>Embalagem de 400gr.</p>	UNIDADE	
			985
16	<p>BOLACHA SEM LACTOSE - 400GR Bolacha Doce "Tipo Maizena" sem recheio e sem cobertura, isentos de proteína do leite, lactose e de produtos de origem animal. Embalagem: plástica, resistente, atóxica, com prazo de validade de no mínimo 8 meses. Prazo mínimo de validade mínimo de 06 meses, a contar a partir da data de entrega. Qualidade similar ou superior a MARILAN, GALO OU PARATI.</p> <p>Reposição do produto: no caso de alteração do mesmo antes do vencimento do prazo de validade, prazo de validade vencido e embalagens danificadas.</p> <p>Embalagem de 400gr.</p>		10,50
17	<p>CACAU EM PÓ 100%- 500gr Cacau 100%, apresentando cor, cheiro e sabor característicos, isento de traços de leite, lactose e glúten, embalagem em plástico atóxico contendo 500 gramas, com identificação do produto, marca do fabricante, data de fabricação, validade e peso líquido, embalagem secundária em caixas de papelão resistentes, validade mínima 10 meses a contar da data de entrega.</p> <p>Reposição do produto: no caso de alteração do mesmo antes do vencimento do prazo de validade, prazo de validade vencido e embalagens danificadas.</p> <p>Embalagem de 500gr</p>	UNIDADE	55,00
18	<p>CANELA EM PÓ- 10gr Canela em pó pura, (condimento), não deverá conter umidade, odor desagradável, bolor e sujidades. Embalagem transparente atóxica com rotulagem adequada.</p> <p>Reposição do produto: no caso de alteração do mesmo antes do vencimento do prazo de validade, prazo de validade vencido e embalagens danificadas.</p> <p>Embalagens de 10g</p>	UNIDADE	2,80
19	<p>CANJICA BRANCA- 500gr Canjica, tipo 1, contendo no mínimo 80% de grãos inteiras preparados com matérias primas são, limpos, isentas de matérias terrosas, parasitas e detritos animais ou vegetais, com no máximo de 15% de umidade. O produto deverá apresentar validade mínima de 120 dias a partir da data de entrega. Embalagem em polietileno atóxico contendo externamente os dados de identificação e procedência, informação nutricional, número do lote, data de validade, quantidade do produto e número do registro.</p> <p>Reposição do produto: no caso de alteração do mesmo antes do vencimento do prazo de validade, prazo de validade vencido e embalagens danificadas.</p> <p>Embalagem de 500gr</p>	UNIDADE	9,80
20	<p>CHÁ DE CAMOMILA Chá de camomila, caixa com 25 saquinhos cada. Qualidade igual ou superior a LEÃO, CHILENO ou Q-VITA.</p> <p>Reposição do produto: no caso de alteração do mesmo antes do vencimento do prazo de validade, prazo de validade vencido e embalagens danificadas.</p>	UNIDADE	12,50
21	<p>CHÁ DE ERVA-DOCE Chá de erva doce, caixa com 25 saquinhos cada. Qualidade igual ou superior a LEÃO, CHILENO ou Q-VITA.</p> <p>Reposição do produto: no caso de alteração do mesmo antes do vencimento do prazo de validade, prazo de validade vencido e embalagens danificadas.</p>	UNIDADE	12,50
22	<p>CHÁ ERVA MATE 500GR Chá mate tostado, sabor natural, livre de sujidades, galhos, folhas. O produto deverá apresentar validade mínima de 6 meses a partir da data de entrega.</p> <p>Reposição do produto: no caso de alteração do mesmo antes do vencimento do prazo de validade, prazo de validade vencido e embalagens danificadas.</p> <p>Embalagem de 500gr</p>	UNIDADE	8,95
23	<p>CHIMICHURRI-CONDIMENTO 500GR Tempero Chimichurri. Desidratado sem pimenta. Feito à base de ervas e especiarias como: cebola, alho, tomate, salsa, cebolinha verde, orégano, pimentão, manjericao, mostarda, noz moscada, louro entre outros. O produto deverá apresentar validade mínima de 6 meses a partir da data de entrega.</p> <p>Reposição do produto: no caso de alteração do mesmo antes do vencimento do prazo de validade, prazo de validade vencido e embalagens danificadas.</p> <p>Embalagem de 500gr</p>	UNIDADE	38,00
24	<p>COCO RALADO 100GR Coco ralado, desidratado e parcialmente desengordurado, não acrescido de açúcar.</p> <p>Reposição do produto: no caso de alteração do mesmo antes do vencimento do prazo de validade, prazo de validade vencido e embalagens danificadas.</p> <p>Embalagem de 100gr</p>	UNIDADE	7,50
	<p>CREME DE LEITE UHT- 200GR Creme de leite com teor de 17 à 20% de gordura, homogeneizado. Embalagem de 200g, com dados de identificação do produto, marca do fabricante e prazo de validade. O produto deverá ter registro no Ministério da Agricultura e/ou ministério da</p>		

87

25	<p>Saúde. Embalagem secundária de fardos plásticos ou caixas de papelão resistentes. Validade mínima de 6 meses a contar da data de entrega. Qualidade similar ou superior a frimesa ou tirol.</p> <p>Reposição do produto: no caso de alteração do mesmo antes do vencimento do prazo de validade, prazo de validade vencido e embalagens danificadas.</p> <p>Embalagem de 200gr</p>	UNIDADE	
	<i>frimesa</i>		4,50
26	<p>EXTRATO DE TOMATE CONCENTRATO- 340GR</p> <p>Concentrado, contendo um único ingrediente: Tomate. Sem sal ou açúcar, sem pimenta, sem aditivos químicos. O produto deverá apresentar validade mínima de 6 meses a partir da data de entrega.</p> <p>Reposição do produto: no caso de alteração do mesmo antes do vencimento do prazo de validade, prazo de validade vencido e embalagens danificadas.</p> <p>Embalagem de 340gr.</p>	UNIDADE	
	<i>elefonte</i>		5,99
27	<p>FARINHA DE MANDIOCA- 500GR</p> <p>Farinha torrada de primeira qualidade, classe fina, baixa acidez, grupo seca. Apresentação em embalagens de polietileno atóxico/papel, contendo externamente os dados de identificação e procedência, informação nutricional, número do lote, data de validade, quantidade do produto e número de registro. O produto deverá apresentar validade mínima de 6 meses a partir da data de entrega.</p> <p>Reposição do produto: no caso de alteração do mesmo antes do vencimento do prazo de validade, prazo de validade vencido e embalagens danificadas.</p> <p>Embalagem de 500 g</p>	UNIDADE	
	<i>causa</i>		7,95
28	<p>FARINHA DE MILHO- 500GR</p> <p>Farinha de milho tipo biju (BIJU AMARELO) de primeira qualidade. Apresentação em embalagens de polietileno atóxico, contendo externamente os dados de identificação e procedência, informação nutricional, número do lote, data de validade, quantidade do produto e número de registro. O produto deverá apresentar validade mínima de 120 dias a partir da data de entrega.</p> <p>Reposição do produto: no caso de alteração do mesmo antes do vencimento do prazo de validade, prazo de validade vencido e embalagens danificadas.</p> <p>Embalagem de 500 g.</p>	UNIDADE	
	<i>yojo</i>		6,50
29	<p>FARINHA DE TRIGO KG</p> <p>Farinha de trigo especial, tipo 1, com aspecto em pó fino, cor branca, cheiro e sabor próprio do produto. Apresentação em embalagem de papel resistente. Produto obtido a partir de cereal limpo desgerminado e são, livre de sujidades, parasitas e larvas. Não podendo ser úmido, fermentado ou rançoso. O produto deverá apresentar validade mínima de 120 dias a partir da data de entrega. Qualidade similar ou superior a Coamo, Dona Benta ou Sol.</p> <p>Reposição do produto: no caso de alteração do mesmo antes do vencimento do prazo de validade, prazo de validade vencido e embalagens danificadas.</p> <p>Embalagem de 1 Kg</p>	KG	
	<i>Quilombo Premium</i>		5,50
30	<p>FEIJÃO CARIOCA KG</p> <p>Feijão safra nova, tipo 1, grãos inteiros e são, aspecto brilhoso, liso, constituído de no mínimo de 90% a 98% de grãos inteiros e integros, na cor característica a variedade correspondente de tamanho e formatos naturais maduros, limpos e secos. Isento de material terroso, sujidades, pedras, fungos ou parasitas, mofo, carunchos, insetos mortos ou vivos ou qualquer outro tipo de praga, e não deverá conter mistura de outras variedades e espécies. Apresentação em embalagens de polietileno atóxico. O produto deverá apresentar validade mínima de 6 meses a partir da data de entrega. Qualidade similar ou superior a kicaldo, Caldobom ou Camil.</p> <p>Reposição do produto: no caso de alteração do mesmo antes do vencimento do prazo de validade, prazo de validade vencido e embalagens danificadas.</p> <p>Embalagem de 1 Kg.</p>	KG	
	<i>Blue Bom</i>		9,80
31	<p>FEIJÃO PRETO KG</p> <p>Feijão preto safra nova, tipo 1, grãos inteiros e são, aspecto brilhoso, liso, constituído de no mínimo de 90% a 98% de grãos inteiros e integros, na cor característica a variedade correspondente de tamanho e formatos naturais maduros, limpos e secos. Isento de material terroso, sujidades, pedras, fungos ou parasitas, mofo, carunchos, insetos mortos ou vivos ou qualquer outro tipo de praga, e não deverá conter mistura de outras variedades e espécies. Apresentação em embalagens de polietileno atóxico. O produto deverá apresentar validade mínima de 6 meses a partir da data de entrega. Reposição do produto: no caso de alteração do mesmo antes do vencimento do prazo de validade, prazo de validade vencido e embalagens danificadas.</p> <p>Embalagem de 1 Kg.</p>	KG	
	<i>Blue Bom</i>		10,50
32	<p>FERMENTO EM PÓ 250GR</p> <p>Fermento químico, para bolo, de primeira qualidade, produto formado de substâncias químicas que por influência do calor e/ou umidade produz desprendimento gasoso capaz de expandir massas elaboradas com farinhas, amidos ou féculas, aumentando-lhes o volume e a porosidade. Apresentação em embalagem plástica com tampa de rosca.</p> <p>Reposição do produto: no caso de alteração do mesmo antes do vencimento do prazo de validade, prazo de validade vencido e embalagens danificadas.</p> <p>Embalagem de 250 g.</p>	UNIDADE	
	<i>Royal</i>		10,00
	<p>FOLHA DE LOURO DESIDRATADA (TEMPERO)</p> <p>Folha de louro desidratada Deve apresentar folhas integras, isenta de umidade, sujidade e corpos estranhos. Deve apresentar cor, sabor e aroma próprios do produto.</p>		

33	Não poderá conter adição de outros ingredientes, aditivos ou coadjuvantes de tecnologia. Não poderá conter glúten. Reposição do produto: no caso de alteração do mesmo antes do vencimento do prazo de validade, prazo de validade vencido e embalagens danificadas. Embalagem de 10 g.	UNIDADE	
	<i>Thiara</i>		180
34	FUBÁ DE MILHO 500GR Fubá do tipo amarelo, produto obtido pela moagem do grão de milho, desgerminado ou não, deverão ser fabricadas a partir de matérias primas sãs e limpas isentas de matérias terrosas e parasitas. Não poderão estar úmidos ou rançosos, com umidade máxima de 15%. Enriquecido com Ferro e Ácido fólico. Apresentação em embalagens plástica de polietileno atóxico. O produto deverá apresentar validade mínima de 120 dias a partir da data de entrega. Reposição do produto: no caso de alteração do mesmo antes do vencimento do prazo de validade, prazo de validade vencido e embalagens danificadas. Embalagem de 500g	UNIDADE	
	<i>Zaeli</i>		350
35	IOGURTE-LITRO Produto lácteo fresco, obtido a partir da fermentação do leite por ação das bactérias Lactobacillus bulgarius e streptococcus thermophilus. Parcialmente desnatado, com polpa de frutas naturais nos sabores coco, morango. Pacotes com 1 litro. A temperatura de entrega deverá ser de no máximo 7°C. Transportado em veículo resfriado com temperatura para manter a qualidade do produto. Na embalagem deverá conter data de fabricação, validade e lote. Qualidade similar ou superior ao Carolina, Piracanjuba ou Italaç. Reposição do produto: no caso de alteração do mesmo antes do vencimento do prazo de validade, prazo de validade vencido e embalagens danificadas. Embalagem de 1 LITRO	LITRO	
	<i>Carolina</i>		850
36	IOGURTE SEM LACTOSE Iogurte integral adoçado sabor morango, sem lactose. Produto cuja fermentação se realiza com cultivos protossimbióticos de Streptococcus salivarius subsp. thermophilus e Lactobacillus delbrueckii subsp. Bulgaricus, aos quais se podem acompanhar, de forma complementar, outras bactérias ácido-lácticas que, por sua atividade, contribuem para a determinação das características do produto final; ingredientes: leite integral, açúcar, e substância saborizantes/aromatizantes. Reposição do produto: no caso de alteração do mesmo antes do vencimento do prazo de validade, prazo de validade vencido e embalagens danificadas. Embalagem de 1 LITRO	LITRO	
			19,99
37	LEITE EM PÓ INTEGRAL 800GR Leite em pó fortificado instantâneo Ingredientes: leite integral, com vitaminas e pirofosfato férrico. Não contendo glúten. Qualidade similar ou superior ao Nestlé, Piracanjuba ou Italaç. Reposição do produto: no caso de alteração do mesmo antes do vencimento do prazo de validade, prazo de validade vencido e embalagens danificadas. Embalagem de 800 gramas.	UNIDADE	
	<i>Folly</i>		3250
38	LEITE PASTEURIZADO TIPO C Leite integral pasteurizado com registro no SIP/SIF. Porção de 200ml deverá conter no mínimo 123 kcal, 9g de carboidrato, 6g de proteína, 264mg de cálcio, 100 mg de sódio. Qualidade similar ou superior a Itambé, Santa Clara, Batavo. O produto deverá apresentar validade mínima de 7 dias a partir da data de entrega. Reposição do produto: no caso de alteração do mesmo antes do vencimento do prazo de validade, prazo de validade vencido e embalagens danificadas. Embalagem: Pacote contendo peso líquido de 1 L	LITRO	
	<i>Cataver</i>		8,50
39	BEBIDA A BASE DE AVEIA Bebida a base de aveia, sem lactose, sem soja, sem adição de açúcares, embalado em caixas tetrapark de 1 litro. Qualidade similar ou superior a Ades ou Batavo. Embalagens íntegras. No rótulo deverá conter os dados de identificação e procedência, informações nutricionais e isento de glúten e lactose, número de lote, data de validade. O produto deverá apresentar validade mínima de 30 dias a partir da data de entrega. Reposição do produto: no caso de alteração do mesmo antes do vencimento do prazo de validade, prazo de validade vencido e embalagens danificadas. Embalagem de 1 L.	LITRO	
	<i>Lider</i>		850
40	LEITE DE SOJA Leite de soja integral, embalado em caixas tetrapark de 1 litro. Qualidade similar ou superior a Nature's ou Nude. Embalagens íntegras. No rótulo deverá conter os dados de identificação e procedência, informações nutricionais e isento de glúten e lactose, número de lote, data de validade. O produto deverá apresentar validade mínima de 30 dias a partir da data de entrega. Reposição do produto: no caso de alteração do mesmo antes do vencimento do prazo de validade, prazo de validade vencido e embalagens danificadas. Embalagem de 1 L	LITRO	
	<i>Purity</i>		7,50
41	LEITE UHT ZERO LACTOSE Leite UHT isento de gluten e lactose, embalado em caixas tetrapark de 1 litro. Qualidade similar ou superior a Itambé, Lider ou Batavo. Embalagens íntegras. No rótulo deverá conter os dados de identificação e procedência, informações nutricionais e isento de glúten e lactose, número de lote, data de validade. O produto deverá apresentar validade mínima de 30 dias a partir da data de entrega. Reposição do produto: no caso de alteração do mesmo antes do vencimento do prazo de validade, prazo de validade vencido e embalagens danificadas.	LITRO	
	<i>Lider</i>		7,50

89

Embalagem de 1 L			
42	<p>LEITE UHT INTEGRAL CAIXA COM 12 UNIDADES Embalagem Tetra Park individual de 1 litro, caixa contendo 12 litros. Reposição do produto: no caso de alteração do mesmo antes do vencimento do prazo de validade, prazo de validade vencido e embalagens danificadas. Embalagem: peso líquido de 12 LITROS.</p>	CAIXA COM 12 UN	78,00
43	<p>MACARRÃO AVE MARIA 500GR Macarrão tipo ave maria, de sêmola com ovos, de primeira qualidade, 0% gordura trans. Cor amarela, obtida pelo amassamento da farinha de trigo especial e ovos, isento de qualquer substância estranha ou nociva. O produto deverá apresentar validade mínima de 6 meses a partir da data de entrega. Qualidade similar ou superior a Galo, Renata ou Parati. Reposição do produto: no caso de alteração do mesmo antes do vencimento do prazo de validade, prazo de validade vencido e embalagens danificadas. Embalagem de 500gr</p>	UNIDADE	4,98
44	<p>MACARRÃO ESPAGUETE Nº 8 500GR Macarrão tipo espaguete nº 8, de sêmola com ovos, de primeira qualidade, 0% gordura trans., Cor amarela, obtida pelo amassamento da farinha de trigo especial e ovos, isento de qualquer substância estranha ou nociva. O produto deverá apresentar validade mínima de 6 meses a partir da data de entrega. Qualidade similar ou superior a Galo, Renata ou Parati. Reposição do produto: no caso de alteração do mesmo antes do vencimento do prazo de validade, prazo de validade vencido e embalagens danificadas. Embalagem de 500GR</p>	UNIDADE	4,98
45	<p>MACARRÃO TIPO LETRINHAS 500GR Macarrão alfabeto, tipo letrinhas, embalagem com 500g, com massa de ovos pasteurizados. Informação nutricional: massa enriquecida com ferro e ácido fólico, ovos e corante natural. O produto deverá apresentar validade mínima de 6 meses a partir da data de entrega. Reposição do produto: no caso de alteração do mesmo antes do vencimento do prazo de validade, prazo de validade vencido e embalagens danificadas. Embalagem de 500 g</p>	UNIDADE	7,50
46	<p>MACARRÃO PARAFUSO 500GR Macarrão tipo parafuso, de sêmola com ovos, de primeira qualidade, 0% gordura trans., Cor amarela, obtida pelo amassamento da farinha de trigo especial e ovos, isento de qualquer substância estranha ou nociva. O produto deverá apresentar validade mínima de 6 meses a partir da data de entrega. Qualidade similar ou superior a Galo, Renata ou Parati. Reposição do produto: no caso de alteração do mesmo antes do vencimento do prazo de validade, prazo de validade vencido e embalagens danificadas. Embalagem de 500gr</p>	UNIDADE	4,98
47	<p>MANTEIGA SEM SAL Manteiga de apresentação, aspecto, cheiro, sabor e cor peculiares aos mesmos e deverão estar isentos de ranço e de outras características indesejáveis, contendo dados de identificação do produto, marca do fabricante, prazo de validade e peso líquido. O produto deverá ter registro no Ministério da Saúde e/ou Agricultura. Deverá ser transportado em embalagens e temperaturas corretas (10°C ou de acordo com o fabricante) e adequadas, respeitando as características do produto. De modo que as embalagens não se apresente estufadas ou alteradas. Reposição do produto: no caso de alteração do mesmo antes do vencimento do prazo de validade, prazo de validade vencido e embalagens danificadas. Embalagem de 500gr</p>	UNIDADE	25,98
48	<p>MANTEIGA SEM LACTOSE água, óleo de soja, gordura vegetal, sal, cloreto de sódio, cloreto de potássio, leite em pó integral sem lactose, vitamina A estabilizantes, mono e dissacarídeos de ácidos graxos e ésteres de poliglicerol de ácido ricinolenico, conservadores benzoato de sódio e sorbato de potássio, aromatizante, aroma idêntico ao natural e aroma natural, acidulante ácido cítrico, antioxidante: EDTA cálcio dissódico, TBHQ e BHT, corante, beta caroteno. Não contém glúten. Não contém lactose. O produto deverá conter dados de identificação do produto, marca do fabricante, prazo de validade e peso líquido. O produto deverá ter registro competente e estar de acordo com a legislação vigente. Deverá ser transportado em carros fechados refrigerados, ou caixas térmicas em embalagens e temperaturas corretas (+2°C + 10°C ou de acordo com o fabricante) e adequadas, respeitando as características do produto, de modo que as embalagens não se apresente estufadas ou alteradas. A rotulagem deve conter no mínimo as seguintes informações: nome e/ou marca, ingredientes, data de validade, lote e informações nutricionais. Reposição do produto: no caso de alteração do mesmo antes do vencimento do prazo de validade, prazo de validade vencido e embalagens danificadas. Embalagem de 200gr</p>	UNIDADE	18,50
49	<p>MILHO PARA PIPOCA Milho para pipoca, tipo 1, super Premium, de primeira qualidade, beneficiado, polido, limpo, isenta de sujidades e outras misturas de espécies. Reposição do produto: no caso de alteração do mesmo antes do vencimento do prazo de validade, prazo de validade vencido e embalagens danificadas. Embalagem de 500 gramas.</p>	UNIDADE	7,50
	<p>MILHO VERDE CONGELADO KG milho selecionado, lavado, branqueado, congelado, embalado e armazenado nos padrões técnicos, grãos uniformes, embalados em sacos plásticos de polietileno</p>		

50	resistentes de 1 kg. Deverá ser transportada em veículo refrigerado que preservem a qualidade e as características do alimento. Reposição do produto: no caso de alteração do mesmo antes do vencimento do prazo de validade, prazo de validade vencido e embalagens danificadas. Embalagem de 1KG	KILO	38,50
51	ÓLEO DE SOJA 900ML. Com aspecto, cheiro, sabor e cor característicos. Isentos de ranço e outras características indesejáveis. Apresentação em embalagem plástica do tipo pet transparente. O produto deverá apresentar validade mínima de 6 meses a partir da data de entrega. Qualidade similar ou superior a Suavit ou Liza. Reposição do produto: no caso de alteração do mesmo antes do vencimento do prazo de validade, prazo de validade vencido e embalagens danificadas. Embalagem: frasco contendo 900ml.	UNIDADE	8,50 <i>Coamo</i>
52	ÓLEO DE MILHO 900ML Óleo de Milho extraído do germe do milho da graminácea <i>Zea mays</i> e submetido ao processo de refino. Apresentação em embalagem plástica do tipo pet transparente. O produto deverá apresentar validade mínima de 6 meses a partir da data de entrega. Qualidade similar ou superior a Coamo, Liza ou Leve. Reposição do produto: no caso de alteração do mesmo antes do vencimento do prazo de validade, prazo de validade vencido e embalagens danificadas. Embalagem: frasco contendo 900ml.	UNIDADE	16,50 <i>Liza</i>
53	PURÊ DE BATATA DESIDRATADA KG Purê de batata em flocos, acondicionado em sacos plásticos atóxicos, contendo 1 kg. Produto obtido pela desidratação ou liofilização da batata, apresentado sob forma de flocos, destinado ao preparo de purê de batatas, pela adição de leite, margarina e sal. Produto deve atender a legislação sanitária vigente. Validade mínima de 6 meses a partir da data de entrega. Reposição do produto: no caso de alteração do mesmo antes do vencimento do prazo de validade, prazo de validade vencido e embalagens danificadas. Embalagem de 1 kg	KILO	34,00 /
54	POLPA DE FRUTA CONGELADA KG Polpa congelada sem açúcar à base natural da fruta, deverá constar no modo de preparo (no rótulo ou ficha técnica) diluição de no mínimo 1 parte de polpa para 4 partes de água. Sabores variados. Não deverá conter açúcar e água na sua composição, nem corantes e aromas. Deverá ser apresentada e entregue congelada, com registro no mapa e rótulo. Embaladas em saco de polietileno atóxico contendo externamente os dados de identificação e procedência, informação nutricional, número do lote, data de validade, quantidade do produto e número do registro. Reposição do produto: no caso de alteração do mesmo antes do vencimento do prazo de validade, prazo de validade vencido e embalagens danificadas. Embalagem contendo 1 kg.	KILO	28,00 <i>Polpa Norte</i>
55	SAL KG Sal refinado extra iodado, isento de umidade, aspecto uniforme cor característica, cheiro e sabor próprios, ausência de sujidades. O produto deverá apresentar validade mínima de 6 meses a partir da data de entrega. Embalagem em polietileno atóxico contendo externamente os dados de identificação e procedência, informação nutricional, número do lote, data de validade, quantidade do produto e número do registro. Reposição do produto: no caso de alteração do mesmo antes do vencimento do prazo de validade, prazo de validade vencido e embalagens danificadas. Embalagem contendo 1 kg.	UNIDADE	4,50 <i>Cusne</i>
56	TEMPERO PARA FRANGO- CONDIMENTO 500GR Tempero composto por um mix de especiarias, como: alho, creme de cebola, orégano, pimenta, cúrcuma, tomilho desidratado, entre outros, utilizado em várias preparações especialmente no frango. O produto deverá apresentar validade mínima de 6 meses a partir da data de entrega. Reposição do produto: no caso de alteração do mesmo antes do vencimento do prazo de validade, prazo de validade vencido e embalagens danificadas. Embalagem de 500gr	UNIDADE	17,80
57	TEMPERO PÁPRICA DOCE- CONDIMENTO 500GR Tempero deve apresentar aspecto de pó fino, de coloração avermelhada, com sabor e odor característico. Deve ser isenta de umidade, sujidade e corpos estranhos. Não poderá conter adição de sal, pimenta, glutamato e outros aditivos ou coadjuvantes de tecnologia. Não poderá conter glúten. O produto deverá apresentar validade mínima de 6 meses a partir da data de entrega. Reposição do produto: no caso de alteração do mesmo antes do vencimento do prazo de validade, prazo de validade vencido e embalagens danificadas. Embalagem de 500gr	UNIDADE	16,00 <i>Thiane</i>
58	TEMPERO ALECRIM- CONDIMENTO 500GR Alecrim desidratado Ingredientes: folhas de alecrim desidratadas. Deve estar isenta de umidade, sujidade e corpos estranhos. Deve apresentar cor, sabor e aroma próprios do produto. Não deverá conter adição de outros ingredientes, aditivos ou coadjuvantes de tecnologia. Não poderá conter glúten. O produto deverá apresentar validade mínima de 6 meses a partir da data de entrega. Reposição do produto: no caso de alteração do mesmo antes do vencimento do prazo de validade, prazo de validade vencido e embalagens danificadas. Embalagem de 500gr	UNIDADE	16,00
	TRIGO PARA QUIBE 500GR Trigo fabricado a partir de matérias primas sãs e limpas, isentas de matéria terrosa,		

989

EMPRESA:

Cristiane de Melo Jardim

CNPJ:

27.041.124/0001-71

ENDEREÇO:

Rua Tupinambás 85 - Aimore

TELEFONE:

43.3538.16.25

**ORÇAMENTO DE GÊNEROS ALIMENTÍCIOS
MERENDA ESCOLAR 2024
LOTE 4**

ITEM	DESCRIÇÃO/ ESPECIFICAÇÃO	UNIDADE DE MEDIDA	VALOR
1	BOLACHINHA DE NATA Biscoito amanteigado tipo petit four, de Nata. Reposição do produto: no caso de alteração do mesmo antes do vencimento do prazo de validade, prazo de validade vencido e embalagens danificadas.	KILO 40,00	
2	BOLO SIMPLES COM COBERTURA Sabores Fubá, cenoura, coco ou Laranja, chocolate. Produto obtido da mistura de farináceos (farinha de trigo, fubá, etc) com ovos, óleo vegetal, açúcar, leite pasteurizado ou suco de frutas, adicionado de fermento químico, SEM CONSERVANTES. Reposição do produto: no caso de alteração do mesmo antes do vencimento do prazo de validade, prazo de validade vencido e embalagens danificadas	KILO 31,50	
3	HAMBURGUINHO Hamburguinho feito com MINI pão de hamburguer redondo, recheado com maionese, presunto, queijo, hamburguer de carne moída e tomate. Reposição do produto: no caso de alteração do mesmo antes do vencimento do prazo de validade, prazo de validade vencido e embalagens danificadas	UNIDADE 6,50	
4	LANCHE NATURAL Lanche natural feito com Pão Francês de 50gr. Recheado com maionese, uma fatia de presunto, uma fatia de queijo, alface fresco, tomate e orégano Reposição do produto: no caso de alteração do mesmo antes do vencimento do prazo de validade, prazo de validade vencido e embalagens danificadas	UNIDADE 6,90	
5	PAO FRANCÊS FRESCO 50GR Pão pesando 50gr, tipo francês, ingredientes: farinha de trigo, água, sal, fermento biológico. Validade: diária. Pão; Frances; corte horizontal na superfície da casca, casca partida e crocante, miolo branco e macio; embalagem apropriada. Reposição do produto: no caso de alteração do mesmo antes do vencimento do prazo de validade, prazo de validade vencido e embalagens danificadas	UNIDADE 0,90	
6	PAO FRANCÊS INTEGRAL 50GR Pão pesando 50gr, tipo francês, ingredientes: farinha de trigo integral, água, sal, fermento biológico. Validade: diária. Pão Frances; corte horizontal na superfície da casca, casca partida e crocante, miolo branco e macio; embalagem apropriada. Reposição do produto: no caso de alteração do mesmo antes do vencimento do prazo de validade, prazo de validade vencido e embalagens danificadas	UNIDADE 1,00	
7	PÃO DE LEITE FRESCO 50GR Pão Tipo Hot Dog FEITO ATÉ 1 DIA ANTES DA ENTREGA- alongado, superfície macia, lisa, brilhante, com miolo consistente e sedoso; Pesando 50g por unidade, validade mínima 03 dias a contar da data de entrega; Reposição do produto: no caso de alteração do mesmo antes do vencimento do prazo de validade, prazo de validade vencido e embalagens danificadas	UNIDADE 1,00	
8	PÃO DE QUEIJO ASSADO Pão de queijo, basa da massa polvilho doce ou azedo e queijo, ingredientes adicionais original, formato bolinha de 30gr cada/mimi, apresentação assado. Reposição do produto: no caso de alteração do mesmo antes do vencimento do prazo de validade, prazo de validade vencido e embalagens danificadas	KILO 32,90	
09	MINI PIZZA ASSADA Mini Pizza pesando aproximadamente 60gr. Recheada com presunto, queijo, tomate e orégano. Entregue assada. Reposição do produto: no caso de alteração do mesmo antes do vencimento do prazo de validade, prazo de validade vencido e embalagens danificadas	UNIDADE 7,90	
	SALADA DE FRUTAS NO POTINHO 100gr Salada de frutas frescas, pesando 100gr, sem sinal de decomposição ou	9,00	

949

EMPRESA:

Christiane de Mello Kaudel

CNPJ:

27.041.124/0001-91

ENDEREÇO:

Rua Tupirambás 85 x Quimoré

TELEFONE:

43-3538-16-25

**ORÇAMENTO DE GÊNEROS ALIMENTÍCIOS
MERENDA ESCOLAR 2024
LOTE 3**

ITEM	DESCRIÇÃO/ESPECIFICAÇÃO	UNIDADE DE MEDIDA	VALOR
1	<p>BACON Bacon elaborado a partir da barriga suína, contendo boa parte de carne e não somente banha, embalagem contendo data de fabricação e validade. Reposição do produto: no caso de alteração do mesmo antes do vencimento do prazo de validade, prazo de validade vencido e embalagens danificadas</p> <p><i>Embalagem contendo no mínimo 1kilo</i></p>	<p>KILO</p> <p><i>Perdição</i></p>	<p><i>3565</i></p>
2	<p>CARNE BOVINA MOÍDA-KG Carne bovina de primeira corte "PATINHO" MOÍDO congelada proveniente de animais sadios, abatidos sob inspeção veterinária, devendo apresentar coloração vermelho-vivo, odor característico e aspecto próprio não amolecido e nem pegajosa, isento de: excesso de gordura, cartilagem e aponervose, coloração arroxeada, acinzentada e esverdeada, vestígios de descongelamento, odor forte e desagradável, parasitas, sujidades, larvas e qualquer substância contaminante. Acondicionado em embalagem a vácuo de polietileno atóxica, transparente e resistente, isenta de sujidades e ou ação de microrganismos. Na embalagem deverá conter: a identificação do produto, peso, dados e marca do fabricante, prazo de validade, carimbos oficiais e selo de inspeção do órgão competente (SIM/SIP/SIF) e data de embalagem. Validade máxima de 06 (seis) meses, a contar da data de fabricação do produto. Reposição do produto: no caso de alteração do mesmo antes do vencimento do prazo de validade, prazo de validade vencido e embalagens danificadas ou com sinais de descongelamento. Deverá ser entregue em embalagens com peso líquido de 1 ou 2 Kg.</p>	<p>KILO</p> <p><i>Bea carne</i></p>	<p><i>29.99</i></p>
3	<p>CARNE BOVINA ACÉM EM PEDAÇO- KG Carne bovina de primeira, corte (aproximadamente 4x4cm) "ACÉM" CONGELADA proveniente de animais sadios, abatidos sob inspeção veterinária, devendo apresentar coloração vermelho-vivo, odor característico e aspecto próprio não amolecido e nem pegajosa, isento de: excesso de gordura, cartilagem e aponervose, coloração arroxeada, acinzentada e esverdeada, vestígios de descongelamento, odor forte e desagradável, parasitas, sujidades, larvas e qualquer substância contaminante. Acondicionado em embalagem a vácuo de polietileno atóxica, transparente e resistente, isenta de sujidades e ou ação de microrganismos. Na embalagem deverá conter: a identificação do produto, peso, dados e marca do fabricante, prazo de validade, carimbos oficiais e selo de inspeção do órgão competente (SIM/SIP/SIF) e data de embalagem. Validade máxima de 06 (seis) meses, a contar da data de fabricação do produto. Reposição do produto: no caso de alteração do mesmo antes do vencimento do prazo de validade, prazo de validade vencido e embalagens danificadas ou com sinais de descongelamento. Deverá ser entregue em embalagens com peso líquido de 1 ou 2 Kg.</p>	<p>KILO</p> <p><i>Bea carne</i></p>	<p><i>30.65</i></p>
4	<p>CARNE BOVINA ACÉM CORTE ISCAS- KG Carne bovina de primeira, corte iscas para estrogonofe (aproximadamente 2x2cm) "ACÉM" CONGELADA proveniente de animais sadios, abatidos sob inspeção veterinária, devendo apresentar coloração vermelho-vivo, odor característico e aspecto próprio não amolecido e nem pegajosa, isento de: excesso de gordura, cartilagem e aponervose, coloração arroxeada, acinzentada e esverdeada, vestígios de descongelamento, odor forte e desagradável, parasitas, sujidades, larvas e qualquer substância contaminante. Acondicionado em embalagem a vácuo de polietileno atóxica, transparente e resistente, isenta de sujidades e ou ação de microrganismos. Na embalagem deverá conter: a identificação do produto, peso, dados e marca do fabricante, prazo de validade, carimbos oficiais e selo de inspeção do órgão competente (SIM/SIP/SIF) e data de embalagem. Validade máxima de 06 (seis) meses, a contar da data de fabricação do produto.</p>	<p>KILO</p> <p><i>Bea carne</i></p>	<p><i>38.50</i></p>

930

	<p>Reposição do produto: no caso de alteração do mesmo antes do vencimento do prazo de validade, prazo de validade vencido e embalagens danificadas ou com sinais de descongelamento.</p> <p>Deverá ser entregue em embalagens com peso líquido de 1 ou 2 Kg.</p>		
5	<p>CARNE PERNIL SUINO SEM OSSO, SEM PELE E SEM GORDURA- KG Carne suína pernil desossado, sem pele e sem gordura, corte em pedaços (aproximadamente 4x4 cm) carne suína de primeira, corte "PERNIL" CONGELADA, DESOSSADO proveniente de animais sadios, abatidos sob inspeção veterinária, devendo apresentar coloração vermelho-vivo, odor característico e aspecto próprio não amolecido e nem pegajosa, isento de: excesso de gordura, cartilagem e aponeurose, coloração arroxeada, acinzentada e esverdeada, vestígios de descongelamento, odor forte e desagradável, parasitas, sujidades, larvas e qualquer substância contaminante. Acondicionado em embalagem a vácuo de polietileno atóxica, transparente e resistente, isenta de sujidades e ou ação de microrganismos. Na embalagem deverá conter: a identificação do produto, peso, dados e marca do fabricante, prazo de validade, carimbos oficiais e selo de inspeção do órgão competente (SIM/SIP/SIF) e data de embalagem. Validade máxima de 06 (seis) meses, a contar da data de fabricação do produto.</p> <p>Reposição do produto: no caso de alteração do mesmo antes do vencimento do prazo de validade, prazo de validade vencido e embalagens danificadas ou com sinais de descongelamento.</p> <p>Deverá ser entregue em embalagens com peso líquido de 1 ou 2 Kg.</p>	Bommm	19.50
6	<p>COXA E SOBRECORA KG Coxa e Sobrecoxa desossada, cortes congelados e não temperados, com aspecto firme, cor amarelo rosada, sem escurecimento ou manchas esverdeadas, sem sinais de descongelamento, acondicionado em embalagem a vácuo de polietileno atóxica, transparente e resistente, isenta de sujidades e ou ação de microrganismos. Na embalagem deverá conter: a identificação do produto, peso, dados e marca do fabricante, prazo de validade, carimbos oficiais e selo de inspeção do órgão competente (SIM/SIP/SIF) e data de embalagem. Validade máxima de 06 (seis) meses, a contar da data de fabricação do produto.</p> <p>Reposição do produto: no caso de alteração do mesmo antes do vencimento do prazo de validade, prazo de validade vencido e embalagens danificadas ou com sinais de descongelamento.</p> <p>Deverá ser entregue em embalagens com peso líquido de 1 ou 2 Kg.</p>	Pioneiro	12.50
7	<p>FILE DE FRANGO DESFIADO/MOÍDO KG Peito de frango sem pele e sem osso já desfiado. Acondicionado em embalagem a vácuo de polietileno atóxica, transparente e resistente, isenta de sujidades e ou ação de microrganismos. Na embalagem deverá conter: a identificação do produto, peso, dados e marca do fabricante, prazo de validade, carimbos oficiais e selo de inspeção do órgão competente (SIM/SIP/SIF) e data de embalagem. Validade máxima de 06 (seis) meses, a contar da data de fabricação do produto.</p> <p>Reposição do produto: no caso de alteração do mesmo antes do vencimento do prazo de validade, prazo de validade vencido e embalagens danificadas ou com sinais de descongelamento.</p> <p>Embalagem contendo 1kg.</p>	Pioneiro	29.50
8	<p>LINGUIÇA CALABRESA KG Linguíça calabresa com registro nos órgãos competentes SIM/ SIP /SIF-POA. Entregue embalada a vácuo com validade não inferior a 60 dias.</p> <p>Reposição do produto: no caso de alteração do mesmo antes do vencimento do prazo de validade, prazo de validade vencido e embalagens danificadas.</p>	Perdigão	29.99
9	<p>LINGUIÇA SUÍNA TOSCANA KG Linguíça toscana de primeira qualidade. Acondicionado em embalagem a vácuo de polietileno atóxica, transparente e resistente, isenta de sujidades e ou ação de microrganismos. Na embalagem deverá conter: a identificação do produto, peso, dados e marca do fabricante, prazo de validade, carimbos oficiais e selo de inspeção do órgão competente (SIM/SIP/SIF) e data de embalagem. Validade máxima de 06 (seis) meses, a contar da data de fabricação do produto. Qualidade similar ou superior a Sadia, Frimesa ou Perdígão.</p> <p>Reposição do produto: no caso de alteração do mesmo antes do vencimento do prazo de validade, prazo de validade vencido e embalagens danificadas.</p>	Perdigão	29.99
10	<p>MORTADELA KG Mortadela sem gordura - constituída da mistura de carnes bovina e suína misturadas e trituradas, composta de condimentos e outras substâncias alimentares, de primeira qualidade, isento de sujidades e outras substâncias estranhas a sua composição, embalagem atóxica, resistente, lacrada com procedência, com registro de inspeção federal e informação nutricional no rótulo. Prazo de validade mínimo de 06 meses, a contar a partir da data de entrega. PRODUTO DEVERÁ SER ENTREGUE FATIADO.</p> <p>Reposição do produto: no caso de alteração do mesmo antes do vencimento do prazo de validade, prazo de validade vencido e embalagens danificadas.</p>	Serra Gourmet	30.62
11	<p>PEITO DE FRANGO CONGELADO KG Peito de frango sem pele e sem osso. Acondicionado em embalagem a vácuo de polietileno atóxica, transparente e resistente, isenta de sujidades e ou ação de microrganismos. Na embalagem deverá conter: a identificação do produto, peso, dados e marca do fabricante, prazo de validade, carimbos oficiais e selo de inspeção do órgão competente (SIM/SIP/SIF) e data de embalagem. Validade máxima de 06 (seis) meses, a contar da data de fabricação do produto.</p> <p>Reposição do produto: no caso de alteração do mesmo antes do vencimento do prazo</p>		

	de validade, prazo de validade vencido e embalagens danificadas ou com sinais de descongelamento.		
	Embalagem contendo de 1 a 2 kg.	<i>Pioneiro</i>	25.00
12	PRESUNTO KG Presunto cozido sem capa de gordura, fatiado. Apresentação em embalagem de polietileno atóxico transparente, contendo os dados de identificação e procedência, o local de origem do produto, peso, data de embalagem e data de validade, hermeticamente vedado e intacto e prazo de validade de até 120 dias da data de entrega do produto. Com registro no ministério da agricultura e serviço de inspeção federal-SIP/SIF. O PRODUTO DEVERÁ SER ENTREGUE FATIADO. Reposição do produto: no caso de alteração do mesmo antes do vencimento do prazo de validade, prazo de validade vencido e embalagens danificadas.	<i>Slava</i>	3500
13	QUEIJO MUSSARELA KG Queijo tipo "mussarela", fatiado. Ingredientes: leite pasteurizado, sal, estabilizante; cloreto de cálcio (INS 509), enzima coagulante, fermento lácteo e conservador; natamicina (INS 235). Alérgicos: contém leite e lactose, não deve conter glúten. Apresentação em embalagem de polietileno atóxico transparente, contendo até 1 kg e dados de identificação e procedência, o local de origem do produto, peso, data de embalagem e data de validade, hermeticamente vedado e intacto e prazo de validade de até 120 dias data de entrega do produto. Com registro nos órgãos competentes SIM/ SIP / SIF-POA. O PRODUTO DEVERÁ SER ENTREGUE FATIADO, EM FATIAS DE ATÉ 15GR CADA. Reposição do produto: no caso de alteração do mesmo antes do vencimento do prazo de validade, prazo de validade vencido e embalagens danificadas.	<i>Dr. Albrecht</i>	49.50
14	ESPETINHO DE KAFTA 100GR Espetinho de kafta contendo carne bovina de primeira qualidade, sem gorduras, com temperos e SEM PIMENTA. Acondicionado em embalagem a vácuo de polietileno atóxica, transparente e resistente, isenta de sujidades e ou ação de microrganismos. Na embalagem deverá conter: a identificação do produto, peso, dados e marca do fabricante, prazo de validade, carimbos oficiais e selo de inspeção do órgão competente (SIM/SIP/SIF) e data de embalagem. Validade máxima de 06 (seis) meses, a contar da data de fabricação do produto. Reposição do produto: no caso de alteração do mesmo antes do vencimento do prazo de validade, prazo de validade vencido e embalagens danificadas.	<i>do caso</i>	580
15	ESPETINHO DE CARNE BOVINA 100GR (miolo da alcatra) Espetinho de carne bovina de primeira qualidade, sem gorduras, com temperos e SEM PIMENTA. Acondicionado em embalagem a vácuo de polietileno atóxica, transparente e resistente, isenta de sujidades e ou ação de microrganismos. Na embalagem deverá conter: a identificação do produto, peso, dados e marca do fabricante, prazo de validade, carimbos oficiais e selo de inspeção do órgão competente (SIM/SIP/SIF) e data de embalagem. Validade máxima de 06 (seis) meses, a contar da data de fabricação do produto. Reposição do produto: no caso de alteração do mesmo antes do vencimento do prazo de validade, prazo de validade vencido e embalagens danificadas.	<i>do caso</i>	6.50
16	ESPETINHO DE FRANGO 100GR Espetinho de peito de frango de primeira qualidade, sem gorduras, com temperos e SEM PIMENTA. Acondicionado em embalagem a vácuo de polietileno atóxica, transparente e resistente, isenta de sujidades e ou ação de microrganismos. Na embalagem deverá conter: a identificação do produto, peso, dados e marca do fabricante, prazo de validade, carimbos oficiais e selo de inspeção do órgão competente (SIM/SIP/SIF) e data de embalagem. Validade máxima de 06 (seis) meses, a contar da data de fabricação do produto. Reposição do produto: no caso de alteração do mesmo antes do vencimento do prazo de validade, prazo de validade vencido e embalagens danificadas.	<i>do caso</i>	6.50

DATA DA PROPOSTA: 07/12/23

VALIDADE DA PROPOSTA: 60 dias

RESPONSÁVEL PELO ORÇAMENTO: *Cristiane Tardele*

[Handwritten Signature]

ASSINATURA

27.041.124/0001-71
CRISTIANE DE MELLO
TARDELE-ME

Rua Tupinambas, 85 - Vila Americana
L CEP 86.300-000 - Andará - Paraná

979

EMPRESA: Cristiane de Mello Vaidel
CNPJ: 27.041.124/0001-71
ENDEREÇO: Rua Tupirambás 85 x Aimore.
TELEFONE: 43-3538-1625.

ORÇAMENTO DE GÊNEROS ALIMENTÍCIOS
MERENDA ESCOLAR 2024
LOTE 2

Item	Descrição/ Especificação	Unidade de Medida	Valor
1	ABACATE Selecionado de primeira qualidade, frescos e sãos. No ponto de maturação adequado para o consumo. Intactos, com todas as partes comestíveis aproveitáveis, cor e sabor característicos. Reposição do produto: no caso de partes estragadas, produto murcho e/ou danificado.	KILO	8,99
2	ABACAXI Selecionado de primeira qualidade, frescos e sãos. No ponto de maturação adequado para o consumo. Intactos, com todas as partes comestíveis aproveitáveis, cor e sabor característicos. Reposição do produto: no caso de partes estragadas, produto murcho e/ou danificado.	UNIDADE	12,90
3	ABOBRINHA Verde tipo "MENINA" de primeira qualidade, frescas e sãs. No ponto de maturação adequado para o consumo. Intactos, com todas as partes comestíveis aproveitáveis, cor e sabor característicos. Não deverão estar danificados por lesões que afetem sua aparência e utilização. Isento de pontos amarelados ou apodrecidos, livre de sujidades, parasitas e larvas. Reposição do produto: no caso de partes estragadas, produto murcho e/ou danificado.	KILO	7,50
4	ACELGA Primeira qualidade, frescas e sãs. No ponto de maturação adequado para o consumo. Intactos, com todas as partes comestíveis aproveitáveis, cor e sabor característicos. Não deverão estar danificados por lesões que afetem sua aparência e utilização. Isento de pontos amarelados ou apodrecidos, livre de sujidades, parasitas e larvas. Apresentando aproximadamente 300 gramas cada cabeça. Reposição do produto: no caso de partes estragadas, produto murcho e/ou danificado.	Unidade	1,90
5	ALFACE Crespa ou lisa de primeira qualidade, frescas e sãs. No ponto de maturação adequado para o consumo. Intactos, com todas as partes comestíveis aproveitáveis, cor e sabor característicos. Não deverão estar danificados por lesões que afetem sua aparência e utilização. Isento de pontos amarelados ou apodrecidos, livre de sujidades, parasitas e larvas. Apresentação em embalagens de polietileno atóxico em quantidade de aproximadamente 300 gramas cada cabeça. Reposição do produto: no caso de partes estragadas, produto murcho e/ou danificado.	Unidade	4,50
6	ALHO DESCASCADO IN NATURA Alho descascado, grando do tipo comum de primeira qualidade. No ponto de maturação adequado para o consumo. Intactos, com todas as partes comestíveis aproveitáveis, cor e sabor característicos. Não deverão estar danificados por lesões que afetem sua aparência e utilização. Isento de pontos amarelados ou apodrecidos, livre de sujidades, parasitas e larvas. Embalado à vácuo. Reposição do produto: no caso de partes muito estragadas, produto murcho e/ou danificado.	KILO	28,00
7	BANANA PRATA 1ª qualidade, frescas e sãs. No ponto maturação adequado para o consumo. Intactos, com todas as partes comestíveis aproveitáveis, cor e sabor característicos. Não deverão estar danificadas por lesões que afetem sua aparência e utilização. Isento pontos pretos ou apodrecidos, livre de sujidades, parasitas e larvas. Reposição do produto no caso de partes estragadas, produto fora do ponto de maturação adequado ("verde"), produto murcho ou danificado.	KILO	5,50
	BATATA DOCE		

95
D

8	Primeira qualidade, com tamanho e coloração uniforme. Não deverão estar danificados por lesões que afetem sua aparência e utilização como perfurações e machucados. Livre de larvas e/ou parasitas. Reposição do produto: no caso de partes estragadas, produto murcho e/ou danificado.	KILO	650
9	BATATA INGLESA Primeira qualidade, frescas e sãs. No ponto de maturação adequado para o consumo. Intactas, com todas as partes comestíveis aproveitáveis, cor e sabor característicos. Não deverão estar danificados por lesões que afetem sua aparência e utilização. Isento de pontos amarelados ou apodrecidos, livre de sujidades, parasitas e larvas. Reposição do produto: no caso de partes estragadas, produto murcho e/ou danificado.	KILO	650
10	BETERRABA Fresca e sã de primeira qualidade. No ponto de maturação adequado para o consumo. Intactas, com todas as partes comestíveis aproveitáveis, cor e sabor característicos. Não deverão estar danificados por lesões que afetem sua aparência e utilização. Isento de pontos amarelados ou apodrecidos, livre de sujidades, parasitas e larvas. Reposição do produto: no caso de partes estragadas, produto murcho e/ou danificado.	KILO	6.00
11	BRÓCOLIS Primeira qualidade, frescos e sãos. No ponto de maturação adequado para o consumo. Intactos, com todas as partes comestíveis aproveitáveis, cor e sabor característicos. Não deverão estar danificados por lesões que afetem sua aparência e utilização. Isento de pontos amarelados ou apodrecidos, livre de sujidades, parasitas e larvas. Pesando aproximadamente 300 gramas cada cabeça. Reposição do produto: no caso de partes estragadas e pouco aproveitamento do produto.	Unidade	6.90
12	CEBOLA Em cabeça, a granel, tipo amarela/branca ou comum, de primeira qualidade, frescas e sãs. No ponto de maturação adequado para o consumo. Intactas, com todas as partes comestíveis aproveitáveis, cor e sabor característicos. Não deverão estar danificados por lesões que afetem sua aparência e utilização. Isento de pontos amarelados ou apodrecidos, livre de sujidades, parasitas e larvas. Reposição do produto: no caso de partes estragadas, produto murcho e/ou danificado.	KILO	7,95
13	CENOURA Primeira qualidade, frescas e sãs, com coloração e cheiro característico. No ponto de maturação adequado para o consumo. Intactas, com todas as partes comestíveis aproveitáveis, cor e sabor característicos. Não deverão estar danificados por lesões que afetem sua aparência e utilização. Isento de pontos amarelados ou apodrecidos, livre de sujidades, parasitas e larvas. Reposição do produto: no caso de partes estragadas, produto murcho e/ou danificado.	KILO	6,00
14	CHUCHU Primeira qualidade, frescos e sãos. No ponto de maturação adequado para o consumo. Intactos, com todas as partes comestíveis aproveitáveis, cor e sabor característicos. Não deverão estar danificados por lesões que afetem sua aparência e utilização. Isento de pontos amarelados ou apodrecidos, livre de sujidades, parasitas e larvas. Reposição do produto: no caso de partes estragadas, produto murcho e/ou danificado.	KILO	5,90
15	COUVE-FLOR Primeira qualidade, frescas e sãs. No ponto de maturação adequado para o consumo. Intactas, com todas as partes comestíveis aproveitáveis, cor e sabor característicos. Não deverão estar danificados por lesões que afetem sua aparência e utilização. Isento de pontos amarelados ou apodrecidos, livre de sujidades, parasitas e larvas. Pesando aproximadamente 300 gramas cada cabeça. Reposição do produto: no caso de partes estragadas, produto murcho e/ou danificado.	Unidade	10,50
16	COUVE-FOLHA Tipo manteiga, frescas e sãs. No ponto de maturação adequado para o consumo. Intactos, com todas as partes comestíveis aproveitáveis, cor e sabor característicos. Não deverão estar danificados por lesões que afetem sua aparência e utilização. Isento de pontos amarelados ou apodrecidos, livre de sujidades, parasitas e larvas. Apresentação em embalagens de polietileno atóxico de aproximadamente 300 gramas cada maço. Reposição do produto: no caso de partes estragadas, produto murcho, amarelado e/ou danificado.	Unidade	5,50
17	GOIABA Produto de primeira qualidade, sem defeitos sérios, apresentando tamanho e coloração uniforme, com polpa e casca firmes e intactas, sem manchas ou defeitos, nem danos físicos ou mecânicos. Ser originário de plantas sadias, destinado ao consumo in natura, estar fresca. Reposição do produto: no caso de partes estragadas, produto murcho e/ou danificado.	KILO	9,80
	LARANJA "Tipo pêra", de primeira qualidade, frescas e sãs. No ponto de maturação adequado para o consumo. Intactas, com todas as partes comestíveis aproveitáveis, cor e sabor		

18	<p>característicos. Não deverão estar danificados por lesões que afetem sua aparência e utilização. Isento de pontos amarelados, apodrecidos e/ou bolores, livre de sujidades, parasitas e larvas. Reposição do produto: no caso de partes estragadas, produto murcho e/ou danificado.</p>	<p>casca</p>	<p>KILO</p> <p>4,80</p>	
19	<p>LIMÃO Taiti de primeira qualidade, frescos e sãs. No ponto de maturação adequado para o consumo. Intactos, com todas as partes comestíveis aproveitáveis, cor e sabor característicos. Não deverão estar danificados por lesões que afetem sua aparência e utilização. Isento de pontos amarelados, apodrecidos e/ou bolores, livre de sujidades, parasitas e larvas. Reposição do produto: no caso de partes estragadas, produto murcho e/ou danificado.</p>	<p>casca</p>	<p>KILO</p> <p>8,50</p>	
20	<p>MAÇÃ Tipo "Fuji" de primeira qualidade, frescas e sãs. No ponto de maturação adequado para o consumo. Intactos, com todas as partes comestíveis aproveitáveis, cor e sabor característicos. Não deverão estar danificados por lesões que afetem sua aparência e utilização. Isento de pontos amarelados ou apodrecidos, livre de sujidades, parasitas e larvas. Reposição do produto: no caso de partes estragadas, produto murcho e/ou danificado.</p>	<p>casca</p>	<p>KILO</p> <p>11,50</p>	
21	<p>MAMÃO Tipo formosa comprido, de primeira qualidade, frescos e sãos. No ponto de maturação adequado para o consumo. Intactos, com todas as partes comestíveis aproveitáveis, cor e sabor característicos. Não deverão estar danificados por lesões que afetem sua aparência e utilização. Isento de pontos amarelados ou apodrecidos, livre de sujidades, parasitas e larvas. Reposição do produto: no caso de partes estragadas, produto fora do ponto de maturação adequado ("verde"), murcho e/ou danificado.</p>	<p>casca</p>	<p>KILO</p> <p>10,85</p>	
22	<p>MANDIOCA Produtos sãos e de boa qualidade, sem defeitos, suficientemente desenvolvidos, com aspecto, aroma e sabor típicos da variedade e uniformidade no tamanho e na cor. Reposição do produto: no caso de partes estragadas, produto murcho e/ou danificado.</p>	<p>casca</p>	<p>KILO</p> <p>9,50</p>	
23	<p>MANDIOQUINHA SALSA Produto sãos e de primeira qualidade, sem defeitos, suficientemente desenvolvidos, com aspecto, aroma e sabor típicos da variedade e uniformidade no tamanho e na cor. Reposição do produto: no caso de partes estragadas, produto murcho e/ou danificado.</p>	<p>casca</p>	<p>KILO</p> <p>10,39</p>	
24	<p>MANGA TOMMY Primeira qualidade, com tamanho médio padronizado, frescas, inteiras e sãs. Apresentando grau de maturação tal que lhe permita suportar a manipulação, o transporte e a conservação em condições adequadas para o consumo. Isentas de substâncias terrosas, sem sujidades ou corpos estranhos aderidos à superfície externa. Sem parasitos, larvas ou outros animais nos produtos e embalagens. Sem umidade externa anormal. Isentas de odor e sabor estranho. Não deverão estar danificados por lesões que afetem sua aparência e utilização. Reposição do produto: no caso de partes estragadas, produto murcho e/ou danificado.</p>	<p>casca</p>	<p>KILO</p> <p>7,80</p>	
25	<p>MELANCIA Primeira qualidade, frescas e sãs. No ponto de maturação adequado para o consumo. Intactas, com todas as partes comestíveis aproveitáveis, cor e sabor característicos. Não deverão estar danificados por lesões que afetem sua aparência e utilização. Isento de pontos amarelados ou apodrecidos, livre de sujidades, parasitas e larvas. Reposição do produto: no caso de partes estragadas, produto fora do ponto de maturação adequado ("verde"), murcho e/ou danificado.</p>	<p>casca</p>	<p>KILO</p> <p>4,50</p>	
26	<p>MELÃO Tipo pingo de mel, de primeira qualidade, frescos e sãos. No ponto de maturação adequado para o consumo. Intactos, com todas as partes comestíveis aproveitáveis, cor e sabor característicos, a casca deve ser firme, sem rachaduras e de cor brilhante. Não deverão estar danificados por lesões que afetem sua aparência e utilização. Isento de pontos apodrecidos, livre de sujidades, parasitas e larvas. Reposição do produto: no caso de partes estragadas, produto fora do ponto de maturação adequado ("verde"), murcho e/ou danificado.</p>	<p>casca</p>	<p>Unidade</p> <p>25,00</p>	
27	<p>MORANGO (BANDEJA) Morangos de primeira qualidade, frescos e sãos. No ponto de maturação adequado para o consumo. Intactos, com todas as partes comestíveis aproveitáveis, cor e sabor característicos, a casca deve ser firme, sem rachaduras e de cor brilhante. Não deverão estar danificados por lesões que afetem sua aparência e utilização. Isento de pontos apodrecidos, livre de sujidades, parasitas e larvas. Reposição do produto: no caso de partes estragadas, produto fora do ponto de maturação adequado ("verde"), murcho e/ou danificado.</p>	<p>casca</p>	<p>Bandeja</p> <p>12,50</p>	
28	<p>OVOS BRANCOS De galinha, grandes, (branco), novo, pesando no mínimo 55 gramas por unidade. Isentos de sujidades, fungos e substâncias tóxicas. Não deverão apresentar rachaduras e/ou trincas na casca. Com registro no ministério da agricultura e com serviço de inspeção-SIM/SIP/SIF-POA. Apresentação em dúzias, e acondicionados em embalagens de papelão próprias para</p>		<p>Dúzia</p>	

1001

	o produto. Reposição do produto: no caso de produto estragado, quebrado e trincado.	10,50	
29	PEPINO Primeira qualidade, frescas e sãs, com tamanho e coloração uniforme, livre de perfurações e machucados. No ponto de maturação adequado para o consumo. Intactos, com todas as partes comestíveis aproveitáveis, cor e sabor característicos. Não deverão estar danificados por lesões que afetem sua aparência e utilização. Isento de pontos amarelados ou apodrecidos, livre de sujidades, parasitas e larvas. Reposição do produto: no caso de partes estragadas, produto murcho e/ou danificado.	7,68	
30	PÊRA IMPORTADA, de primeira qualidade, frescas e sãs. No ponto de maturação adequado para o consumo. Intactas, com todas as partes comestíveis aproveitáveis, cor e sabor característicos. Não deverão estar danificadas por lesões que afetem sua aparência e utilização. Isento de pontos amarelados ou apodrecidos, livre de sujidades, parasitas e larvas. Reposição do produto: no caso de partes estragadas, produto fora do ponto de maturação adequado ("verde"), murcho e/ou danificado.	17,60	
31	PESSEGO Primeira qualidade, frescas e sãs, com tamanho e coloração uniforme, livre de perfurações e machucados. No ponto de maturação adequado para o consumo. Intactos, com todas as partes comestíveis aproveitáveis, cor e sabor característicos. Não deverão estar danificados por lesões que afetem sua aparência e utilização. Isento de pontos amarelados ou apodrecidos, livre de sujidades, parasitas e larvas. Reposição do produto: no caso de partes estragadas, produto murcho e/ou danificado.	18,99	
32	PONKAN Primeira qualidade, frescas e sãs, com tamanho e coloração uniforme, livre de perfurações e machucados. No ponto de maturação adequado para o consumo. Intactos, com todas as partes comestíveis aproveitáveis, cor e sabor característicos. Não deverão estar danificados por lesões que afetem sua aparência e utilização. Isento de pontos amarelados ou apodrecidos, livre de sujidades, parasitas e larvas. Reposição do produto: no caso de partes estragadas, produto murcho e/ou danificado.	980	
33	PIMENTÃO Primeira qualidade, frescas e sãs, com tamanho e coloração uniforme, livre de perfurações e machucados. No ponto de maturação adequado para o consumo. Intactos, com todas as partes comestíveis aproveitáveis, cor e sabor característicos. Não deverão estar danificados por lesões que afetem sua aparência e utilização. Isento de pontos amarelados ou apodrecidos, livre de sujidades, parasitas e larvas. Reposição do produto: no caso de partes estragadas, produto murcho e/ou danificado.	1200	
34	REPOLHO VERDE Primeira qualidade, frescos e sãos. No ponto de maturação adequado para o consumo. Intactos, com todas as partes comestíveis aproveitáveis, cor e sabor característicos. Não deverão estar danificados por lesões que afetem sua aparência e utilização. Isento de pontos amarelados ou apodrecidos, livre de sujidades, parasitas e larvas. Reposição do produto: no caso de partes estragadas, produto fora do ponto de maturação adequado, murcho e/ou danificado.	900	Unidade
35	TOMATE Primeira qualidade, frescos e sãos. No ponto de maturação adequado para o consumo. Intactos, com todas as partes comestíveis aproveitáveis, cor e sabor característicos. Não deverão estar danificados por lesões que afetem sua aparência e utilização. Isento de pontos amarelados ou apodrecidos, livre de sujidades, parasitas e larvas. Reposição do produto: no caso de partes estragadas, produto fora do ponto de maturação adequado ("verde"), murcho e/ou danificado.	10,50	KILO
36	VAGEM Primeira qualidade, frescas e sãs. No ponto de maturação adequada para o consumo. Intactos, com todas as partes comestíveis aproveitáveis, cor e sabor característicos. Não deverão estar danificadas por lesões que afetem sua aparência e utilização. Isento de pontos amarelados ou apodrecidos, livre de sujidades, parasitas e larvas. Reposição do produto: no caso de partes estragadas, murcho e/ou danificado.	14,80	KILO
37	UVA SEM SEMENTE Primeira qualidade, frescas e sãs. No ponto de maturação adequada para o consumo. Intactos, com todas as partes comestíveis aproveitáveis, cor e sabor característicos. Não deverão estar danificadas por lesões que afetem sua aparência e utilização. Isento de pontos amarelados ou apodrecidos, livre de sujidades, parasitas e larvas. Reposição do produto: no caso de partes estragadas, murcho e/ou danificado.	26,00	KILO

DATA DA PROPOSTA: 07.12.23

VALIDADE DA PROPOSTA: 60 dias